کربلا اولایلاری

عربجه مقرم مقتلینده ن سه چمه لر

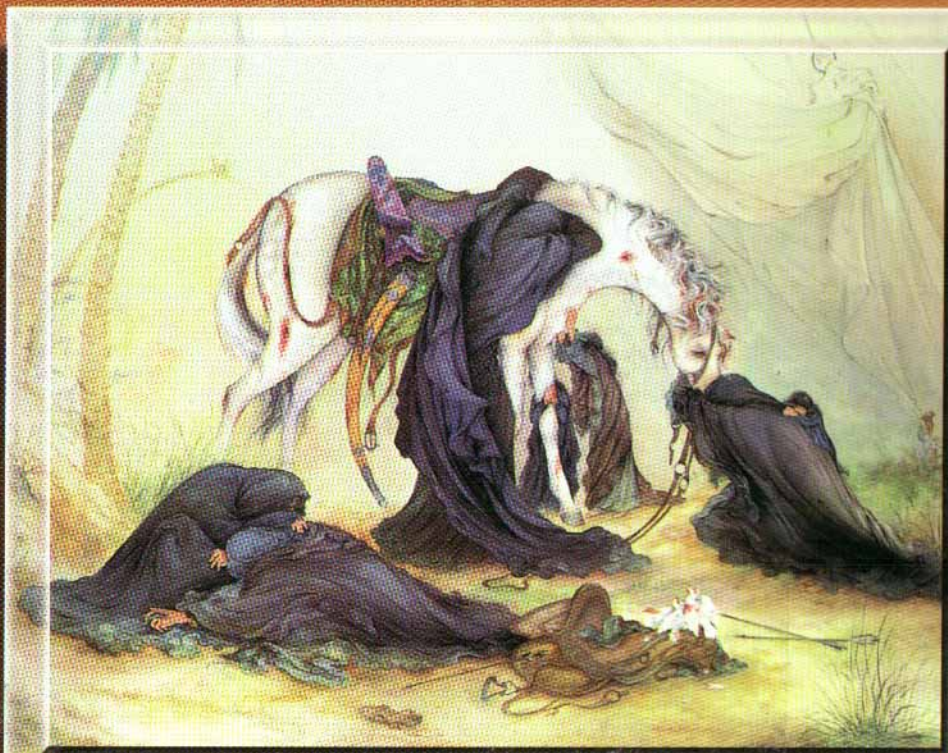

قاضی اوغلو

www.turklib.com

ئون سوز اولو تانرینین آدیلا

ییللردەن بەری ، شهیدلر افندیسی امام حسینین، ترکمن حسینی منبرلرده اوقـونان، عـربجه مـقتلینی، ئـوز تـرکمنجەیه چـەویرمەیه دوشـونوب داشینیردیم. صون آیلاردا اونو دوشونجه چەرچەوەسینده‌ن چیقارداراق یازیلان ، عربجه مقتل وتأریخ کتابلاریندان یارارلاناراق (کربلا اولایلاری) آدی التیندا عاشورا گـونونون اولایـلارینی امـام حسـین ایـله اصـحابینین سوزلرینی، قونوشمالارینی، وییگیتلیغلرینی. اورتا (نه ادبی ونەده یەرلی) بیر دیلده ئوز ترکمنجەیه، عربجه مقّرم مقتلینده‌ن چەویریب حاضرلامایا چالیشتیم. وهر اولابا، اویغونلو بیر پارچا شعر (آغیت ـ وسازلاما) یازدیم. ارتیق بو حاضرلانان کتابین بەگەنیلیب ـ بەگەنیلمەمەسینی، عزیز وصاین تـرکمن قـاردەشلریمین یـانیندا بـیراقـماقتایم. عـینی حـالدا بـو کـتابین اکسیکلیکته‌ن بوش اولماماسینا گوره، تـرکمن کـتاب ئـەوینین و حسـینی منبرینین بوشلوغونو ـ آزدان چوقتان دولدورماسینی اولو تانریدان اوماریم (وماتوفیقي إلّا باللّه العلي العظیم)

قاضی اوغلو

محرم/١٤٢٠هـ

نیسان/١٩٩٩م

www.turklib.com

دەوریمین ایلك بیلدیریسی

آزغینلیغ [1] ، فسادلیغ وظلم ایتمەغ ایچین من بو حرکته قالقمادیم. آنجاغ آتامین أمتینی اصلاح. ایلیغی امر، کوتولوغو ایسه نهی‌ایتمەیه، آتام رسول اللهین وبابام علینین یولوندا یورومەیەقالقتیم.

امام حسین علیه‌السلام

١ـ طغیانلاماغ .

www.turklib.com

گیریش

www.turklib.com

امام حسینین مدینه‌دەن مکه‌یه یوروشو

امام حسین علیه‌السلام یزیده بیعت ایتمه‌مه‌غ ایچین (٦٠)نجی هجری ایلینده رجب آیینین (٢٨نجی) گونونده مدینه‌دەن مکه‌یه یوزله‌شتی. اوصیرادا کوفه خلقی حسینین مکه‌یه گلدیغینی، ویزیده بیعت ایتمه‌مه‌غینی ایشیدینجه، سلیمان الخزاعینین ئه‌وینده توپلاندیلار، سلیمان کوفه‌لیلرین باش چه‌که‌نلرینه بویله دیدی:

«ای کوفه لیلر، هپینیز بیلیرسینیز معاویه ئولدو. واوغلو یزید اونون ییرینه اوتوردو. حسین‌ده اونا بیعت ایتمه‌میش، وبنی أمیه شرّینده‌ن اوزاغلاشماغ ایچین، اللهین ئه‌وینه صیغینمیش، سیزلر اونون باباسینین دوستلاریسینیز. بوگون حسین سیزین یاردیمینیزی بکلیری.

اونا یاردیم ایده‌جه‌غینیزه، ودوشمانلاریلا صاواشاجاغینیزا، اگر شبهه ایتمیرسینیز ، حاضر اولدوغونوزو یازیب اونا بیلدیرین. عکس تقدیرده اونو الدادیب یالنیز قویماین.

بوسوزده‌ن صونرا هپسی بیرلیغده اماما مکتوب یازیب، وهر مکتوبون بیری، بیر نچه کیشینین امضاسیلا. دورت بین مکتوب اماما اولاشتی. امام علیه‌السلام بونجا مکتوبون گلمه‌سینه گوره، سه‌س ـ صداسیز بکله‌مه‌ده‌یدی، واولارین مکتوبونا جواب ویرمیردی.

www.turklib.com

داها صونرا کوفه‌لیلرین آن صون مکتوبو اماما أولاشتی.

اولار مکتوبلرینده، بویله یازمیشتیلار:

بسم الله الرحمن الرحیم

حسین وباباسی أمیر المؤمنین دوستلاریندان علی اوغلو حسینه:

سلام علیکم

«دوستلارینیز سیزی بکله‌مه‌غده‌دیرلر، وسیزده‌ن باشقاسینی ایسته‌میرلر، ای پیغمبرین اوغلو باغلاریمیز یه‌شه‌رمیش، میوه‌لریمیز ییتیشمیش، اکینلریمیز گوگه‌رمیش، آغاجلاریمیز دا ییشیل یاپراغلار آچمیش، بیزه دوغرو گل، چونکو صاواشا حاضر، وسلاحلانمیش عسکرلرینه گلمیش اولاجاغسین».

امام علیه السلام پوستاچیلارا دیدی : «**بومکتوبو کیملر یازمیشلار**».

اولار دیدیلر: بو مکتوبو حجار ابن ابجر، قیس ابن اشعث، زید ابن الحارث، شبث بن ربعی، عمرو بن الحجاج، ومحمد بن عمیر یازمیشلار.

مسلم‌ین کوفه‌یه گونده‌ریلمه‌سی

امام حسین علیه السلام (رکن) ایله (مقام) ین أراسیندا إیکی رکعت نماز قلینده‌ن صونرا، اللهتان بو اولاي ین خیرلی اولماسینی دیله‌دی. داها صونرا عمیسی اوغلو مسلم‌ایله، کوفه‌لیلرین مکتوبلارینا قارشی ، بیر مکتوب گونده‌ردی.

مسلم امامدان مکتوبو آلیر ـ آلماز کوفه‌یه اولاشتی. کوفه‌لیلر امامین،

www.turklib.com

جواب گونده‌رمه سینه سه‌ویندیلر. مسلم مختارین ئه‌وینده قوندو. اورادا امامین دوستلارینین گوزلری، سه‌وینج یاشیلا دولو بیر حالدا بیعت ایتدیلر. بیعت ایده‌نلرین صاییسی روایتلره گوره اون سکیز بینه اولاشتی.

امامین مکه‌ده خطبه‌سی

الحمد لله وماشاء الله ولا قوة إلّا بالله وصلی الله علی رسوله محمد وآله.

بویونباغ، قیزلرین بوینونا اویدوغو گیبی، ئولوم‌ده إنسان اوغلونا اویار، یعقوبون یوسفو گورمه‌غه اومید ایتدیغی گیبی، من ده بابالاریمی گورمه‌غه اومید ایدیریم. منیم ئولدوروله‌جه‌غیم ییر بللیدیر.

کربلا اراسیندا ییر ییرده‌ن باشقاسینا واراجاغیم. اللهین قضا وقدر قلمیله یازیلمیش اولان بویله بیر گونده‌ن قورتولماغ یوقتور. اللهین رضاسی، بیز اهل بیتین رضاسیدیر، ویردیغی بلالره قارشی صبر ایده‌ریغ، او گرچه‌ك صبر ایده‌نلرین اجرینی ویره‌جه‌غدیر بیزلره، هرکیم بیزیم یولوموزدا قوربان اولماغا حاضرسا، شهادته وآللها قاووشماغا گونلو أسیرسه، بیزیمله گلسین. ارتیق اللهین یاردیمیلا بو صباح کوفه‌یه دوغرو گیده‌جه‌غیم.

امامین کوفه‌یه یوروشو

امام حسین علیه‌السلام ـ ٦٠ هجری إیل ذی الحجه‌نین سکیزینده بیر نچه اولایلاردان صونرا مکه‌ده‌ن کوفه‌یه دوغرو حرکت ایتدی.

www.turklib.com

حر ابن یزید الریاحی

عشق وحریت کروانی کوفه‌یه گیریم. گیریمده بیر که‌ره‌ده‌ن حـر الریـاحی یوزلرجه آتلی عسکرله کروانین قارشیسینا چیختی.

امام علیه السلام دیدی ای حُر: **بـیزه یـاردیم ایـتمه‌غ ایـچین، یـوقسا بـیزیمله صاواشماغ ایچین‌می گلدینیز؟**

حر دیدی: ای ابا عبدالله سنین یولونو باغلاماغ ایچین گلدیم.

امام علیه السلام دیدی: **لاحول ولاقوة إلّا بالله العلي العظيم**

بیر چوخ قونوشمالاردان صونرا، امام علیه السلام بویوردو: **من ایسـته‌دیغینیز اوزه‌ره گلدیم. سیز منه مکتوبلر یازدینیز!**

حر دیدی: منیم خبریم یازیلان مکتوبلرده‌ن یوختور.

امام علیه السلام دیدی: **اگر مکتوبلری یازانلار سوزلرینده‌ن دونموشسه‌لر قـوی منی دونوم گلدیغیم ییره.**

حر دیدی: ای پیغمبرین اوغلو بیر یول توت، صونو نه کوفه‌یه اولسون، و نه‌ده مدینه‌یه، ابن زیادا یازاجاغیم مکتوبون جوابی گلینجه‌یه کیمین...

بو وباشقا اولایلاردان صونرا قاهرامـان یـیگیتلرین کـاروانـی مـدینه‌یه دوغرو یوزله‌شمه‌غ ایسته‌رکه‌ن. حرین اداملاری اونون یـولونو کـه‌سیب، گه‌ری دونمه‌غه یول ویرمه‌دیلر.

www.turklib.com

www.turklib.com

بیرینجی
بولوم

www.turklib.com

امام حسینین کربلایه گیریشی

قاهرامانلار کروانی اوچونجو یولو توتوب قده‌ر ده آرخالاریجا گیدیردی. اوزون بیر یولچولوغون صونوندا ومحرمین ایکینجی گونونده. امام حسین علیه‌السلام کربلایه گیردی. امام علیه‌السلام اورایا گیرینجه صوردو: **(بورانین آدی نه‌دیر)** زهیر بن القین دیدی بو ییرین آدی کربلا دیر...

امام علیه‌السلام بویوردو: **(ای اللهیم ده‌ردلرده‌ن وبلالرده‌ن سنه صیغینیریم آرتیق بوراسی غم وبلا ییریدیر، أَنین آتلارینیزدان، بورادا قانیمیز توکوله‌جه‌غ ومزاریمیز بورادا اولاجاغدیر. بونو منه قوجام رسول الله بیلدیرمیشتیر).**

هپسی مینیگینده‌ن اندی. یوکلرینی اندیردیلر چادیرلارینی دا اورادا قوردولار.

امام حسینین کربلاده قونوشماسی

الحمد لله رب العالمین والصلاة والسلام علی محمد وآله، داها صونرا، ارتیق گورورسونوز بیزلرین باشینا گله‌ن اولایلاری.

آنجاق دنیا ده‌گیشینمیش ، کوتولوغونو به‌للی ایتمیش ایلیغینی‌ده آرخاسینا آتمیش.

صویو توکوله‌ن قابدا، قالان داملالار، و هواسی پیس یایلاغ گیبی، پینتیلی وذللتلی بیر حیاتدان باشقا بیر شی اوندا قالمامیش.

www.turklib.com

ارتیق گورورسونوز حقله عمل ـ وباطل‌ده نهی ایدیلمیری، او حالدا مؤمن اولان کیمسه حق یولوندا اللها قاووشماغی دیلر. شبهسیز من ئولومو موتلولوغدان ، و ظالمرله یاشاماغی‌دا ذللت‌ته‌ن باشقا بیر شی گورمورەم .

زهیرین قونوشماسی

اورادان زهیر بن القین قالقیب دیدی:

ای پیغمبرین اوغلو بیز سوزلرینی ایشیتدیغ.

یانیمیزدا بوفانی دنیانین هیچ بیر ده‌گه‌ری یوختور. اگر دنیا صونسوز ـ و بیز ده ئولومسوز اولسایدیغ، سنین یولوندا ئولدورولمه‌غی، او ابدی حیات‌تان داها ایی گوره‌ردیغ.

نافع بن هلالین قونوشماسی

اوندان صونرا نافع اياغا قالقتی ودیدی:

آند اولسون اللها بیزیم ئولومده‌ن قورخوموز یوختور. استه‌رسین شرقه ویا استه‌رسین غربه آپار بیزی. بیز یقین أوزه‌رینده‌یغ دوستلارینلا دوست و دوشمانلارینلادا دوشمانیغ.

بُریرین قونوشماسی

اوندان صونرا بریر قالقتی و بویوردو:

ای پیغمبرین اوغلو اللها آند اولسون ، الله سنی بیزیم أوزه‌ریمیزه منّت ایله‌دی.

گه‌ره‌ك سنه یاردیم ایتمه‌غ اوزه‌ره صاواشاغین. بدنیمیز سنین أوغروندا

www.turklib.com

قوی دوغرانسین. قیامت کونونده ده شفاعتچیمیز، آتان پیغمبر أفندیمیز اولسون.

بیر اوزون یولچولوغون قانلی یولو صونوندا
فراتین قیراغیندا عهده وفا گونونده
شفقین قرآنینا ایدەندەن صونرا وداع!
دەردلەشتی یارین ایله آل ئولومون ئونونده
عشق دەرسینی ویرەنده اللها شکر ایلەدی
حق گوجونه دایاندی آرتیق بویله سویلەدی:
بو وفالی اصحابیم هر بیری بیر اوردودور
کربلا بیر چول دەگیل آزادەلر یوردودور
ای دوستلار بیلین بوگون کفنیمیز آل قاندی
بو قومون قوجاغیندا جانانا جان قرباندی
حق خستەدیر بو جانی اونا ساوغات ایلەریم !
گلەجەغ انسانلارین یاراسینا درماندی
ای دوستلار أزەل گوندەن قرار ویریب جانانیم
بوگونده حق اوغروندا گرەك قانا بویانیم
قانیمیزدان فراتلار یاغمورلار وبرکانلار
من حقین کولەسییم حق باغیرار هریانیم
ای اللهیم بو صحرادا سنسین منیم صیغناغیم
یولچولوغوم سنەدیر، سن، امیدیم دایاغیم
بوقیزیل سیقینتیدەن شکایتیم سنەدیر
ئوزون ایله عنایت، سنچین اسەن بایراغیم

www.turklib.com

سعد اوغلونون مغرورلوغو

امام حسین علیه‌السلام ، سعد أوغلویلا بیر توپلانتی یاپماغ ایچین. گیجه‌نین بیر پایینداا عمرو بن قرظه‌یی الچی دییه سعد اوغلونون یانینا گونده‌ردی. گیجه‌نین بیر پایی گیچه‌نده‌ن صونرا، سعد اوغلویلا امام حسین علیه‌السلام ایکی اوردو اراسیندا اوتوروب قونوشتولار، بو توپلانتیدا امام حسین علیه‌السلام سعد اوغلونا دیدی:

(گرچه گده‌ن ای عمر اللهدان قورخمورسون منی ئولدورمه‌غ‌می ایستیرسین؟ من بیلدیغین وتانیدیغین کیمسه‌نین اوغلویام؟ اولاردان گل وازگیچ ومنیمله اول. بو ایشله اللها یاخناشیرسان. یوخ منی ئولدورمغینله!

سعد اوغلو دیدی: قورخورام ئه ویمی ییخه‌رلر!

امام دیدی: من سنین ایچین اوندان داها ایی بیر ئه‌و یاپارام.

سعد اوغلو دیدی: قورخورام ییریمی الیمده‌ن آلارلار.

امام دیدی: من سنه حجازدا اوندان داها خیر ـ بَرکَتلی ییر ویره‌ره‌م.

سعد اوغلو دیدی: قورخورام ابن زیاد کوفه‌ده آرواد ـ اوشاغیمی اولدوره‌ر.

امام حسین علیه‌السلام ، عمر بن سعدته‌ن أل یاخایاندان صونرا دیدی: الله سنی یاتاغیندا ئولدورسون!

عاشورانین گیجه‌سی

گیجه‌نین بیر پایینداا امام علیه‌السلام قیلیجینی حاضرلارکه‌ن سانکی بویله سویلوردو:

www.turklib.com

یازیغ اولسون دوستلوغونا ای زمان

دوستلارینا ویرمه‌زسین بیر آز امان

صباحتان اخشاما ده‌ك نچه انسان

حق امریله قوشار ئولوم یولونا

زینب علیها السلام بوسوزلری امامدان ایشیدینجه دیدی:

(وای کیمسه‌سیزلیغده‌ن وای ده‌ربه‌داغینلیغدان. که‌شکه ئولوم منی آلایدی، بوگون أنام فاطمه بابام علي و قارده‌شیم حسن ئولدولر. ای قالانلارین صیغناغی آمان سنده‌ن صونراکی کیمسه سیزلیغه).

امام حسین علیه السلام اونو اوخشارکه‌ن بویوردو:

(ای باجی: الله یولوندا صابرلی اول چونکو، گوگده‌کیلر ییر یوزونده‌کیلر، هپسی ئولرلر.

ای اُم کلثوم، ای زینب. ای رباب، ای فاطمه، ای رقیه، و ای سکینه، اگر ئولدورولدویسه‌م یاخانیزی ییرتماییین یوزونوزه چالماییین، واللها دان گله‌ن بیر سوز دیمه‌ییین).

داها صونرا باجیسی زینبه سانکی بویله بویوردو:

توپلاگینان باشیما اوشاغلاری ای باجی

قورخودان چیمچاشیری دوداغلاری ای‌باجی

بو گیجه من قوناغام سیزه، چه‌کین نازیمی

یارین قانا بویانیر قوناغلاری ای باجی

www.turklib.com

ئـونجه گـه‌تیر اصـغری سـال بـو داغـلی سـینه‌مه
بـــیراق ئـوپوپ قـوخلایام آمـان مـنی قـینه‌مه
داغـلانیر بـاغری یـارین کـیمسه‌یه صـاقین دیـمه!
ئـــوز قـــانینا بـــویانیر دوداغـــلاری ای بـــاجی

www.turklib.com

من ئولومو موتلولوغدان، وظالملرله یاشاماغی‌دا، ذللته‌ن باشقا بیر شی‌گورموره‌م.

امام حسین علیه‌السلام

www.turklib.com

ایکینجی
بولوم

www.turklib.com

عاشورا گونو

٦١ هجری ایلینین محرم آیینین اونونجو گونو، یعنی عاشورا گونو صباح نمازیندان صونرا امام حسین علیه السلام صاییسی آز اصحابینی توپلادی وهر بیرینین ایشینی بیلدیردی. او بیر یاندا سعد اوغلو صاییسی چوخ اولان اوردوسونو صاواشا حاضرلیردی. امام حسین علیه السلام گوزونو قالابالیغ دوشمان اوردوسونا تیکه‌رکه‌ن. قارشیسینداکی انسان سه‌لینی گورونجه اللرینی گوگه قالدیردی، اللها بویله مناجات ایتدی: **ای اللهیم هر بیر محنتده وغمده بیلیم سنه باغلیدیر، وهر صیقینتی وچتینلیغده امیدیم و هر مصیبت‌ته گوه‌ندیغیم سنسین. یوره‌گلری ضعیفله‌ده‌ن حل یوللارینی قاپادان، دوستلاری اوتانتیران، دوشمانلاری سه‌وینتیره‌ن، نچه غم ومصیبتلری سنه شکایت ایتدیم. باشقالاریندان امیدی که‌سیب سنه یوزله‌شتیم و سن او غم و محنتی اوزه‌ریمیزده‌ن قالدیردین. هر نعمتین صاحبی وهر دیله‌گین صونوجودا سنسین».**

امام حسینین ایلك خطبه‌سی

داها صونرا امام علیه السلام سعد اوغلونون اوردوسونا بویله بویوردو:

(ای انسانلار منی دینله‌یین اوزه‌ریمه دوشه‌ن ئوگوتومو دینله‌مه‌ییجه و بو ییره گلیشیمین سببینی بیلمه‌ییجه منیمله صاواشماغا ته‌له‌سمه‌یین. اگر

www.turklib.com

عذریمی قبول ایده‌رسه‌نیز و سوزومه اینانارسانیز موتلولوغ یولونو بولارسینیز. وصواش ایتمه‌غه‌ده بیر سبب قالماز. اگر عذرمی قبول ایتمه‌زسه‌نیز[۱]، (اورتاغلارینیزی توپلایین نه یاپاجاغینیزی قرارلاشتیرین . صونرادان یاپتیغینیز ایش سیزی غمله‌نتیرمه‌سین صونرا قرارنیزی بیلدیرین منه. وهیچ مهلت ده ویرمه‌یین).

امام حسینده‌ن بوسوزلری اروادلار ایشیدینجه اغلادیلار، یوزلرینه چالدیلار و آغلاماغ سه‌سلری یوکسه‌لدی ، امام حسین علیه‌السلام قارداشی عباسی و اوغلو علی اکبری اولارین یانینا گونده‌ردیغینده بویوردو: **(اولاری اوخشاین جانیما آند اولسون بوندان داها چوخ أغلایاجاغلار).** صونرا سوزونه بویله دوام ایتدی.

ای جماعت سویله‌یین من کیمه‌م؟ صونرا ئوزونوزه گلین و نفسینیزی قینه‌یین باخین‌منی ئولدورمه‌غینیز وآرواد اوشاغیما قورخو اورکو سالماغینیز سیزه جایزمیدیر؟

منیم وقارده‌شیم حقیندا پیغمبرین (بو ایکیسیی جنت گنجلرینین افندیلردیر)[۲] سوزونو ایشیتمه‌میشسینیز؟

الله سیزی ودیله‌دیغنیزی ئولدورسون (انا لله وإنا إلیه راجعون). بولار ایناندیغدان صونرا کافر اولانلاردیلار بو ظالم قوم اللهین رحمتینده‌ن اوزاغ اولسون.

داها صونرا امام حسین علیه‌السلام قیلیجینه دایاندی ئوزونو تانیتماغ ایچین سانکی بویله بویوردو:

۱ـ آیه ۷۱ یونس سوره‌سی .

۲ـ الامالی ـ شیخ الصدوق: ص ۱۱۵.

www.turklib.com

من حسین ، بابام علي، قارده‌شیم جنت بگی
محمد ته آتامدیر شن زهرانین اوغلویام
عمیمدیر حمزه جعفر، خدیجه بویوك آنام
کعبه‌ده گوزون آچان، مرتضیٰ‌نین اوغلویام
آیدینلاتدی نورومو‌ز، او قارانلیغ دنیانی
یوره‌گلره نور صاچان ، مصطفی‌نین اوغلویام
ییرله گوگ صودور منه، ایسته‌رسه‌م یاغار گوگلر
داشتان گوزلر جوشتوران انبیانین اوغلویام
باشیمی یاران قیلیج منه سجده ایده‌جه‌غ
سیزی حقّه چاغیران حق طاهانین اوغلویام
شرقله غرب اراسیندا منده‌ن باشقا حسین یوخ
چیپلاغلارین چارداغی جان علیانین اوغلویام
ئولوم منه اگیلیر صولاردا دالغالانیر
دوشگونلره روح ویره‌ن کربلانین اوغلویام
ئولومومله بو ئولو، دنیانی دیریلدیریم
ئولولری دیریلده‌ن، انبیانین اوغلویام
من جنّت گنجلرینین ، بگییم ، قارده‌شیم ده.
بدر اُحد اسلانی ، لافتیٰ‌نین اوغلویام

داها صونرا بویوردو: **او دیدیغیم سوزلر بیرگرچه گدیر، اللها اند اولسون ، الله یالانچی‌یا غضب ایتدیغینی بیلدیغیم گونده‌ن به‌ری یالان دیمه‌میشه‌م، اگر منی یالانلیرسینیز ، ایندی پیغمبرین اصحابیندان ارانیزدا بولونان کیمسه‌لر وار، بونو اولاردان صورا بیلیرسینیز، ایشیدین سیزه نه دییه‌رلر منیم وقارده‌شیمین حقیندا.**

www.turklib.com

جابر بن عبدالله الأنصاری، ابا سعید الخدری، سهیل بن سعد الساعدی، زید بن ارقم، وانس بن مالکته‌ن صورون منی، شبهه‌سیز اولارین هپسی منیم وقارده‌شیم حسنین حقیندا پیغمبر افندیمیزین بویوردوغو سوزو ایشیتمیشلر. بوسوزلر قانیمی توکمه‌غده‌ن ألینیزی چه‌کتیرمه‌زمی، عجبا ئولدوردوغوم بیر کیمسه ویا أزدیغیم بیر مال یوزونده‌ن منی ئولدورمه‌غ ایستیرسینیز؟

صونرا امام حسین علیه‌السلام دوشمان اوردوسوندان بیر نچه کیمسه‌یه یوکسه‌ك سه‌سله دیدي:

(ای شبث بن ربعی. أی حجار ابن ابجر. أی قیس ابن *اشعث. أی زید ابن الحارث. میوه‌لریمیز ییتیشمیش، باغلاریمز یه‌شه‌رمیش، و سنین امرینده بیر اوردو حاضرلانمیش، بیزه دوغرو تیزگل. بو مکتوبو یازان سیز ده‌گیلدینیز)*؟

اولار دیدیلر بیز بویله بیر مکتوب یازمامیشیغ.

امام علیه‌السلام دیدی: **بلی اللها آند اولسون بو مکتوبو یازان سیزلرسینیز.**

صونرا دیدی: **اگر منی ایسته‌میرسینیز قویون منی سیزی ترك ایدیب باشقا بیر ییره گیده‌یم.**

بو آرادا قیس ابن الاشعث یوکسه‌ك بیر سه‌سله اماما دیدی: نه ایچین عمین اوغلو یزیده بیعت ایتمیرسین؟

امام حسین علیه‌السلام اونا دیدی : **(یوخ! اللها آند اولسون من سیزه ذلیل گیبی ألیمی ویرمه‌یه‌جه غه‌م وکوله‌لر گیبی‌ده قاچمایاجاغام).**

او آندا إمام سانکی بویله دیدی:

من علینین اوغلویام ذللته باشیم ده‌گمه‌ز
من ولی‌نین اوغلویام بوینومو قیلیج اگمه‌ز
قانیم خسته مللتی هر زماندا اویادیر
بو قانین ته‌مه‌لینی ده‌نیزلرجه قان سوکمه‌ز

www.turklib.com

بیز مللتین ایچینده غیرت باغین صاغلاریغ
ئـولوله‌ر دیـارینا قـیلیجلر مـنی چـه‌کـمه‌ز

زهیر بن القین‌نین خطبه‌سی

داها صونرا زهیر امامدان کوفه‌لیلرله قونوشماغ ایچین اذن الدی، یوکسه‌ك بیر سه‌سله اولارا بویله دیدی: ای‌کوفه ـ لیلر، مسلمانین مسلمان قارده‌شینه نصیحت ایتمه‌سی واجبدیر. وبیزلر ایندی‌یه کیمین دین قارده‌شییغ، آرامیزا قیلیج گیرمه‌میشکه‌ن دین و قارده‌شلیغ باغینی که ـ سمه‌یه‌غین. ارتیق ارامیزا قیلیج گیردیغینده سیز بیر جماعت وبیزده بیر جماعت اولاجاغیغ. اللها آند اولسون فاطمه‌علیها‌السلام‌ین اولادی. سمیه‌نین اوشاغلاریندان دوستلوغا داها لایقتیلار! اگر اولارا یاردیم ایتمیرسینیز بارلیغ اولارلا صاواشتان اوزاغ اولون.

اي اللهین قوللاری آییغ اولون یزید سیزی دینده‌ن چیقارماسین، اللها آند اولسون محمدین شفاعتی. اوشاغینی ویاردیمچیلارینی قیلیجده‌ن گه‌چیریب ئولدوره‌نلره اولاشماز.

اي جماعت: بیلین اللّه تعالی بیزی وسیزی پیغمبرین اهل بیتیله امتحان ایدیری. یزید و زیاد اوغلو گیبی آزانلارا قانمایین و پیغمبرین اولادینا یاردیم ایتمه‌غینیزی ایسته‌ره‌م. عکس تقدیرده چوخ گیچمه‌ده‌ن گوزلرینیزی چیخارداچاغ أل أیاغلارینیزی باغلایاجاغ وبدنلرینیزی خرما اغلاجلاریندان آساجاغلار. سعد اوغلونون اوردوسو اونا چیرکین سوزلر دییه‌رکه‌ن صاواشتان أل چه‌کمه‌مه‌لرینی بیلدیردیلر.

www.turklib.com

بُریرین خطبه‌سی

صونرا مشهور قرآن اوقویوجولاریندان صاییلان بریر ابن خضیر کوفه‌لیلره نصیحت ایتمه‌غ ایچین امامدان إذن الدی ودوشمان اوردوسونا بویله دیدی:

ای جماعت الله پیغمبر افندیمیزی خلقی قارانلیغدان آیدینلیغا چیخارماغا گونده‌ردی... قارشینیزداکی بو معصوملار پیغمبر افندیمیزین اهل بیتیدیرلر.

نه یوزله فرات چایینین یولونو اولارا باغلادینیز؟ حال بوکی تورلو تورلو حیوانلار او صودان ایچیرلر...

پیغمبر افندیمیزین ایلیغینین قارشیلیغی اهل بیتینه بویموش؟

اولار دیدیلر ای بریر بیتیر سوزونو. اللها آند اولسون حسین هیچ بیر کیمسه‌نین صوصوز قالمادیغی گیبی صوصوز قالاجاغدیر. بُریر ایسه بویله دیدی: وای اولسون حالینیزا ای جماعت امام حسینه گونده‌ردیغینیز مکتوبلرده، اونا جان ویرمه‌غه حاضر اولدوغونوزو اونوتدونوزمو؟ ایندی امام حسین علیه‌السلام و اصحابی دعوتینیزه ئولوملو جواب ویره‌رکه‌ن سیزلره یاردیما گلدیلر. سیز ایسه بولاری ابن زیادا تسلیم ایتمه‌غ ایستیرسینیز، نانجا الچاغ انسانلارسیز. اللّه تعالی قیامت گونو سیزلری صوصوز قویسون.

ای اللهیم بولاری قیامت گونونه کیمین بیر بیرینین جانینا سال! بُریرین سوزلری بورایا اولاشینجا اولار، اونو اوخا توتدولار، بُریر بو حالدا گه‌ری دوندو.

www.turklib.com

امام حسینین ایکینجی خطبه‌سی

داها صونرا امام علیه السلام دوشمانین قارشیسیندا دوردو والینده‌کی قرآنی باشینین اوزه‌رینه قویاندان صونرا بویوردو:

ای انسانلار بیزیمله سیزین ارانیزدا اللهین کتابی وقوجام پیغمبرین سّنتی حاکم اولسون. بیلیرمیسینیز اوزه‌ریمده‌کی کوملەك باشیمداکی عمامه وألیمده‌کی قیلیج پیغمبر افندیمیز یندیر؟

اولار دیدیلر بلی بیلیریغ.

امام علیه السلام دیدی: من کیمەم وکیمین اوغلو اولدوغومو بیلرمیسینیز؟

اولار دیدیلر: ایيجه بیلیریغ.

امام علیه السلام دیدی: داها منی نه ایچین ئولدورمەغ ایستیرسینیز؟

اولار دیدیلر: ابن زیادا إطاعت ایتمه لییغ.

صونرا امام علیه السلام بویوردو: ای جماعت الله سیزی ئولدورسون.

یانا ـ یانا بیزی یاردیما چاغیردینیز. ئولوملو جواب ویریب فریادینیزا اولاشتیغ. یازیقلار اولسون سیز بیزیم هدفیمیز اوغروندا قوللاناجاغینیزا آند ایتدیغینیز قیلیجی بیزی ئولدورمەغ ایچین قالدیردینیز. دوشمانیمیز ایچین یاندیردیغیمیز اته‌شی، بیزی یاندیرماغا ایشه‌له‌دینیز. وای اولسون حالینیزا. قیلیجلر قینینده، یوره‌گلر آرخایین ودوشونجه‌لر صاپا ـ صاغلام ایکه‌ن، نه‌ده‌ن بیزه یاردیم ایتمه‌غده‌ن وازگه‌چتینیز. انجاغ چیویرکه گیبی فتنه اودونا تیزله‌شتینیز، یه‌له‌په گیبی ده‌لیجه‌سینه ئوزونوزو آته‌شه آتدینیز. ای حق مخالفی، ای احزابین قالانتیسی وحق حکمنده‌ن دونه‌نلر، ای قرآندان وازگیچه‌نلر وسوزلری ده‌گیشه‌نلر، ای گوناهکارلار توره‌مه‌سی، ای شیطانین واسواسینا اویانلار و ای پیغمبرین سنّتنی سوندوره‌نلر. اللهین رحمتینده‌ن اوزاغ قالاسیزا، بیزی قویوب دوشمانا یاردیم ایدیرسینیز. اند اولسون اللها غدر

www.turklib.com

اسکیده‌ن به‌ری وارمیش سیزده. وسیزین اصیلینیز غدر ته‌مه‌لی اوزه‌ره قورولوبموش. دوغروسو عهدینده‌ن دونمه‌غ ایچینیزده کوك سوروبموش، وأونون میوه‌سی بیزه آجی وغاصبلره گلینجه داتلیدیر.

ای جماعت : بیلین بو حرام زاده اوغلو حرام زاده منی ایکی یول اراسیندا قویموش. یا قیلیج چه‌کیب صاواشیم یادا ذلیلجه‌سینه یزیده بیعت ایده‌م.... هیهات! ذللت بیزه یاقیشماز. ارتیق الله تعالی، مؤمنلر، ییگیتلر، غیرتلیلر، وته‌ر ـ تمیز عفتلی کیمسه‌لر بویله ذللتی بیزه یاقیشیر گورمه‌زلر. عزتلی وباش یوکسه‌کلیغله ئولومو، الچاغلارا ذلیلجه اطاعت ایتمه‌غده‌ن داها ایی گوره‌رلر. ارتیق من اصحابیمین آزلیغینا گوره ده سیزینله صاواشاجاغام. داها صونرا مظلوم افندیمیز امام حسین علیه‌السلام سانکی بویله سویله‌دی:

بو ذللت کومله‌گینده الله سیزی ئولدورسون
باغرینیزی باغریمین حسرتیله دولدورسون
بیزی شوقلا یاردیما چاغیردینیز بورایا
مرهم قویاغ بیرلیغده یوره‌گده‌کی یارایا
ئولوملو جواب ویریب، چاپوغ گلدیغ امدادا
دورماداندا اولاشتیغ ایتدیغینیز فریادا
یازیغلار اولسون سیزه یازیغلار ای جماعت
گوگه‌ریپمیش ازه‌لده‌ن ایچینیزده خیانت
بو پارلایان قیلیجلر هدفیمیز اوغروندا
گه‌ره‌ك ییرین آلایدی دوشمانلارین باغریندا
حریت نیشانینی بوینوما گیچیرده‌جه‌غ
سیزه، کین بیزه حیات صویونو ایچیرده‌جه‌غ

www.turklib.com

دوشـــمانا ایـتیتدیغیم قـیلیجی قـالدیردینیز
اونـونلا دوسـتونوزو ئـولدورمه‌غه گـلدینیز
شـیطانلار صیراسینا گـه‌چتینیز وای سیزلره
حسرت یاشین سالدینیز بـو اومیدلی گـوزلره
وای سـیزه هـر الچاغین هـاواسینا اویـانلار
وای سیزه هـر شیطانین واسـواسینا اویـانلار
اکـــتیغینیز وفـــانی یـه‌شه‌رمه‌ده‌ن بـیچتینیز
قرآنی ترك ایله‌ییب دوشمانی حق سه‌چتینیز
ای سوزونده‌ن دونه‌نلر غیرت باغین صویانلار
پـیغمبرین بـــاغرینی خـــیانتله اویـــانلار
آرانـــــیزدا یـــالنیزدیر پـــیغمبرین اولادی
بـو یـیرده بـوگون سیزه امتحاندی بـلادی

* * *

وای اولســون حـرام زاده اوغـلو بـو حـرام زادا[1]
ایکـــی یـــول اراســیندا قـویموش مـنی آزادا
یـــاعزت بـیلباغینی آچـــیم عـزیز بـه‌لیمده‌ن
یـــادا أهـــل بـیتیمله صـوصوز ئـولوم بـورادا

* * *

بـو یـوره‌گـی کـورلارلا ئـولونجه صـاواشـارام
نـــه بـــاشیمی اگـــه‌رەم ونـــه ده بـــاریشارام
بـــیزه ذللت ایسـته‌مه‌ز غـیرتلی یـیگیت انسـان
حـــریت مـــیدانـــیندا ئـــولونجه چـالیشارام

* * *

۱ـ کوفه والیسی عبید الله ابن زیاده اشارتدیر.

www.turklib.com

انســـانلار بـیلمیش اولون بـویون أگـمه‌م ذللـته!
ئـولونجه صـاواشـارام سـوز ویـرمیشه‌م أمـته
هـــر زمـــان انســـانلیغا روح ویـره‌ریم قـانیملا
حـــیات ویـــرسین بـــوقانیم شـــریعته سـنّته

* * *

بـیلین ظـفر بـیزیمدیر ئـولدورورسه‌غ سیزلری
یـــنه ظـــفر بـــیزیمدیر ئـولدورسه‌نیز بـیزلری
بـــیز قـورقاجان ده‌گـیلیغ زور انســانلار بگـییغ
قـــویاریم انســـانلارچـین ایـمان دولو ایـزلری
بـیز صـاواش اسلانییغ سـورون بـدر خـیبرده‌ن
بـیر ایـچیم صـو، ذللـته چـوکتوره‌مه‌ز دیـزلری

داها صونرا بویله بویوردو. **اند اولسون اللها. منی ئـولدوره‌نده‌ن صـونرا عمرینیز بیرنفرین آتا مینمه غیجه اولمایاجاغدیر، گونلر ده‌گیرمه‌ن داشی گیبی دولانار وسیزی ده‌گیرمه‌ن داشینین میلی گیبی پریشان ایده‌جه‌غدیر. بو که‌سین بیر سوزدور. قوجام پیغمبر و بابام عـلی مـنه دیـمیشتیر.** صـونرا بـو آیـه‌تی اوقودو:

﴿...فَأجمعُوا أمركم وشركائكم ثم لايكون أمركم عليكم غُمةً ثم آقضوا إلىَّ ولاتنظرون﴾[1].

امامین سعد اوغلویلا ایکینجی گوروشمه‌سی

صونرا امام حسین علیه‌السلام سعد اوغـلونو چـاغیریب گـه‌لمه‌غینی ایسـته‌دی. سعد أوغلو امام حسینین یانینا گلرکه‌ن امام علیه‌السلام اونا بـویوردو: **(ای سـعد**

۱ـ یونس سوره‌سی آیه: ۷۱.

www.turklib.com

اوغلو منی ئولدورمغینله بو حرام زادا اوغلو سنی «ری وگرگان» شهرینین والیسی ایده‌جه‌غینه هیچ اینانمارام. ایندی الیندەن گله‌نی یاپ. شبهه‌سیز مندەن صونرا نه دنیادا و نه‌ده آخرت‌ته یوزون گولمویه‌جه‌غدیر، کوفه اوشاغلارینین باشینلا اویناديغلارینی و اونو داشا توتوغلارینی سانکی گوروره‌م) سعد اوغلو امامین بو سوزلرینی ایشیدینجه غضبله گه‌ری دوندو.

حرین توبه‌سی

حر ابن یزید الریاحی امامدان بو ده‌ردلی، وهر دیری وجدانی تیتره‌دەن سوزلری، ایشیدینجه، سعد اوغلونون یانینا گلیب دیدی. ای سعد اوغلو سن حسینله گه‌رچه‌گدەن صاواشاجاغمیسین؟

سعد اوغلو دیدی: آند اولسون اللها باشلاری وقوللاری بدنلردەن آیریلدان بیر صاواش ایده‌جه‌غه‌م.

حر بو سوزو ایشیدینجه دوستلاریندان آیریلیب بیر یانا چه‌کیلدی، اوحالدا بدنینه تیتره‌تمه گیردی.

مهاجر بن اوس دیدی: ای حر سنین بوییگیتلیغینه گوره منی بدنینین یاپراغ گیبی تیتره‌مه‌سی شبهه‌یه سالدیردی.

حر دیدی: آند اولسون اللها ئوزومو جنّتله جهنم اراسیندا گوروره‌م. اللها آند اولسون بدنیم یاندیریلسادا جنت‌تەن باشقا بیر شی سه‌چمه‌یه‌جه‌غیم.

بیر تورك گنجی اولان کوله‌سیله بیرلیغده آتینی اماما دوغرو سوره‌رکەن چاغیردی: (ای اللهیم سنه دونوره‌م توبه‌می قبول ایت، چونکو پیغمبرینین

www.turklib.com

اولادینی قورخوتدوم. ای امامجانیم سنه قوربان اولسون سنی اینجیتدیم ایندی توبه‌م قبول اولورمو؟

امامعليه‌السلام دیدی : **بلی الله سنین توبه‌نی قبول ایده‌ر.**

صونرا دوشمان اوردوسویلا قونوشماغ ایچین امامدان اذن الدی.

حر صاواش میدانینا أنه‌نده، یوکسك وحر بیر سه‌سله دیدی: ای جماعت انه‌نیز سیزه یاس قورسون. پیغمبرین اوغلونو چاغیردینیز وجانلارینیزی اونون یولوندا قربان ایده‌جه‌غینیزی بیلدیردینیز، ایندی بورایا گلمیشکه‌ن ارانیزا الیب اونا قیلیج چه‌کمیشسینیز. وفرات چاییندا یولونو اونا باغلامیشسینیز حالبوکی اونون صویوندان یهودیلر، گاوورلار ومجوسیلر ایچیرلر، و دویوزلاردا اوندا اوزورلر... بوصیرادا سعد اوغلونون اوردوسوندان بیر نچه نفر اونو اوخا توتدولار. بوحالدا حر گه‌ری دوندو.

ایلك هجوم

سعد اوغلو امام حسینین أصحابینا دوغرو بیر اوخ آتارکه‌ن، امیرین یانیندا ایلك اوخ اتان کیشینین من اولدوغوما شاهادلیغ ایدین دیدی. داها صونرا سعد اوغلونون اوردوسو امامین اوردوسونا اوخ یاغدیرماغا باشلادی وامامین اصحابیندان اوخلانمایان بیرکیمسه قالمادی. بو صیرادا امامعليه‌السلام بویوردو: (**الله سیزه رحمت إیتسین قالقین بوقاچیلماز ئولومه دوغرو، شبهه‌سیز بو اوخلار صاواش الچیسیدیر بیزه**).

امامین اصحابی سعد أوغلو اوردوسونا قارشیلیغ ویرمه‌غ ایچین هپسی بیرلیغده هجوم ایتدی... ارتیق چتین بیر صاواش باشلادی بوصاواش بیر

www.turklib.com

ساعتده‌ن صونرا صون ویردی. توز طوپراغلار یاتیشاندان صونرا امامین اصحابیندان اللی کیشینین شهید اولماغی گوروندو.

دوگوش ـ ایکی ایکی ـ دورت دورت باشلیری

امامین اصحابیندان قالانلار، شهیدلرینین چوغالماسینی گورونجه ایکی ـ ایکی، اوچ ـ اوچ، دورت ـ دورت عشق میدانینا انمه‌غه باشلادیلار. بوصیرادا (سیف بن الحارث وعموجاسی اوغلو مالك) ایله میدانا اندیلر شهید اولونجایا کیمین ییگیتجه‌سینه صاواشتیلار. داها صونرا (عمر بن خالد الصیداوی) ایله اوچ کیشی ییرلرینده‌ن سیلکینیب سعد اوغلونون اوردوسونا هجوم ایتدیلر اولاردان بیرنچه نفری ئولدوردولر صونرادان سعد اوغلونون اوردوسوندان بیر نچه عسکر اولاری ساردی . امام علیه السلام قارده‌شی عباسا اولارا یاردیم ایتمه‌غینی امر ایتدی. عباس‌سا بیر اسلان گیبی کفر اوردوسونا هجوم ایده‌رکه‌ن اولاری قورتاردی... داها صونرا دوشمان بیرده اولارا یاقناشتی اولار ایسه دوشمان عسکرینین اونلارجاسینی ئولدوردولر صونرادان شهید اولدولار.

امامین چاغریسی

امام حسین علیه السلام اصحابینین چوخونو شهید گورونجه مبارك صاقالینی توتدو یارالی یوره‌گینده‌ن بیر یارالی دعا ایده‌نده‌ن صونرا بویوردو:

پیغمبرلرینین قیزینین اوغلونو ئولدورمه‌غ ایچین سوز ـ بیرلیغ ایده‌ن جماعته اللهین عذابی چتین اولاجاغدیر.

اللها انداولسون اولارین إیسته‌دیغلرینی قبول ایتمه‌یه‌جه‌غه‌م وقانیما بویانمیش حالدا اللها قاووشاجاغام.

www.turklib.com

صونرا چاغیردی! آرانیزدا فریادیمیزی ایشیدیب بیزه یاردیم ایده‌جه‌غ بیر کیمسه یوخمو.. اهل بیت اروادلارینین آغلاماغ سه‌سلری یوکسه‌لدی. بوصیرادا سعد اوغلونون عسکری اراسیندا سعد بن الحارث ایله قارداشی ابو الحتوفون وجدانلاری یییرینده‌ن ته‌رپه نه‌رکه‌ن. دوشمان اوردوسونو ترك ایدیب امامین اوردوسونا دوغرو گلدیلر. صونرادان دوشمان اوردوسونا هجوم ایتدیلر، اولارین بیر نچه نفرینی ئولدوره‌نده‌ن صونرا شهید اولدولار.

اوردونون صاغ قولو ومسلم بن عوسجه

بویله‌جه امامین اصحابی گیتدیغجه ازالماغا وشهیدلرین صاییسی‌دا چوخالماغا باشلادی. داها صونرا صاواش بیر-بیر باشلادی وامام حسینین اصحابینین هر بیری أو جماعتین بیر نچه نفرینی ئولدوردو.

بوصیرادا سعد اوغلونون اوردوسوندان اولان عمرو بن الحجاج الی آلتینداکی عسکرلرله امامین اصحابینین ساغ قولونا هجوم ایتدی. امامین اصحابی اولارین قارشیسیندا بیر داغ گیبی دوردولار. واولاردان بیر نچه نفری ئولدوردولر صونرادان امامین اصحابی اولارین اوزه‌رینه اوخ یاغدیردیلار وگوگه یوکسه‌له‌ن توز طوپراغ یاتیشینجا امام حسینین اصحابیندان مسلم ابن عوسجه‌نین آغیر یارالی اولماغی گوروندو. امام حسین علیه‌السلام إیله حبیب ابن مظاهر، اونون یانینا گلدیلر.. امام علیه‌السلام اونون حقینده دعا ایده‌رکه‌ن. حبیب ابن مظاهر ده بویله دییردی: سنی بو حالدا گورمه‌غ منه چوخ گوج گلیر. اما سنی جنّتله موشتولوروم آرتیق سنده‌ن صونرا قالاجاغ اولسایدیم وصیتین ودیله‌دیغینی یییرینه گه‌تیرمیش اولاردیم.

www.turklib.com

مسلم ایسه دیدی ای حبیب تك وصیتم بودور سنه: امام حسینده‌ن ویاردیمیندان وازگیچمه وحیات‌تا اولدوغونجا اونا یاردیم ایت. بو سوزلرده‌ن صونرا جانینی اللها ویردی.

اوردونون صول قولو و عبدالله ابن عمیر

داها صونرا . عمر سعد اوغلونون عسکری امام حسینین اصحابینین صول قولونا هجوم ایتدی بو هجومده عبدالله ابن عمیر الکلبی اسیر دوشتو. عبدالله اسیر دوشه‌ر ـ دوشمه‌ز اونون بدنینی قیلیجله پارچالادیلار. آروادی اُم وهب میدانا گیتدی وکیشیسینین دوغرانمیش بدنینین یانیندا اوتورودو یوزونون قانینی سیله‌رکه‌ن دیدی: ای عبدالله جنت سنه مبارك اولسون. سنه قسمت اولان جنتی‌ده الله منه قسمت ایده‌یدی. بو ارواداین سوزلرینی شمر ایشیده‌رکه‌ن کوله‌سینه او ارواداین ئولدورمه‌غینی امر ایتدی. کوله‌ده شمرین امری أوزه‌ره او ییگیت ارواداى ئولدوردو. بویله‌جه اُم وهب عاشورا گونو ئولدوروله‌ن ایلك ارواد اولدو. داها صونرا شمرین کوله‌سی عبداللهین باشینی بدنینده‌ن آییردی واونو امام حسینین چادیرلارینا دوغرو اتدی عبداللهین اننه‌سی، اوغلونون باشینی قوجاغینا سیقیب یوزونو ئوبه‌نده‌ن صونرا الینه بیر چادیر دیره‌گی الدی ودوشمانا هجوم ایتمه‌غ ایسته‌دی.

امام حسین علیه السلام بو دورومو گورونجه بویوردو: **(اهل بیته یاردیم ایتدیغینیز إیچین الله یوزونوزو آغ ایتسین. دون ارواداریـن یانینا. جهاد ارواداریـن اوزه‌رینه واجب ده‌گیل)!**

www.turklib.com

گون اورتا نمازی

عاشورا گونونده گون اورتا گونه‌شی گوگ یوزونده باشقا بیر حالدایدی... او یاندیریجی ایشیغینی صاواش میدانینا باشقا بیر حالدا گونده‌ریردی.

امام حسینین واصحابینین صوصوزلوغدان یوره‌گی یاندیغی گیبی ییری‌ده یاندیریردی. بیر یاندان دوشمان عسکرینه جهنم اته‌شینده‌ن بیر یاندان‌دا گون اورتا نمازینین وقتینده‌ن خبر ویریردی. زهیر ابن القین و سعید ابن عبدالله دوشمان اوخونون اماما نماز قیلینجه ده‌گمه‌مه‌غی ایچین. امامین ئوگونده کوسکلرینی سیپه‌ر ایتدیلر . وامام علیه السلام اوحالدا نمازینی بیتیرینجه سعیده ده‌گه‌ن اوخلارین آغیریارالاری یوزونده‌ن گوجونده‌ن دوشتو داها صونرا دنیادان ایریلدی.

امام حسین علیه السلام نمازینی بیتیره‌نده‌ن صونرا قاهرامان اصحابینا بویله بویوردو (**ای منیم دوستلاریم جنت سیزین قارشینیزدادیر واونون قاپیلاری سیزین یوزونوزه آچیلمیش، ومیوه‌لری‌ده یئتیشمیش. ایشته پیغمبر و الله یولونون شهیدلری سیزین گله‌جه‌غینیزی بکلیرلر. ارتیق الله وپیغمبری دینینده‌ن. وپیغمبرین اهل بیتینده‌ن دفاع ایدین، الله سیزلری عاف ایتسین**).

آتلارین ئولدورولمه‌سی

بو صیرادا سعد اوغلونون امریله بیر تاخیم اوخچو امام حسین علیه السلام اصحابینین اتلارینی اوخلادیلار ئویله سینه ضحاك بن عبدالله‌دان باشقا بیر کیمسه امامین اصحابیندان آتلی قالمادی.

حبیب ابن مظاهر

بو صیرادا حبیب ابن مظاهر میدانا اندیغینده سانکی بویله سویلوردو:

www.turklib.com

سوزومو یه‌له ویرمه‌م قانیمی سیله ویرمه‌م
وجدانیمدا بین صدا روحوم حسینه فدا
هر گلدی أله ویرمه‌م

بیر نچه نفری جهنمه گونده‌ره‌نده‌ن صونرا آغیر یارالار یوزونده‌ن یوزو قویلو دوشتو باشینی بدنینده‌ن آییردیلار.

حر

حبیبده‌ن صونرا حر میدانا انه‌رکه‌ن سانکی بویله سویلوردو:

من ازه‌لده‌ن حر گلمیشه‌م حر یاشارام حر قالارام
حریتین آغ بوینونا آل قانیملا گول سالارام
انام ادیم حر قویارکه‌ن حرلوغ اکتی وجدانیمدا
من حسینین حر یولوندا جان ویره‌ریم شان الارام

دوشمان اوردوسوندان بیر نچه نفری ئولدوردو صونرا شهید ایدیلدی.

امام حسین علیه السلام حر الریاحینین بدنینی قان ایچینده گوره‌رکه‌ن سانکی بویله بویوردو:

سن حرسه‌ن انه‌ن سنه بوآدی ویردیغی گیبی
سن حرسه‌ن روحون حر کوملەگینی گیردیغی گیبی
سن حرسه‌ن هر حر انسان الیر سنده‌ن حر إلهاملار
حر سه‌ن هر ییگیت، ذللت باغینی قیردیغی گیبی

زهیر ایله ابن مضارب

زهیر ابن القین، عموجاسی اوغلو ابن مضارب و ابو ثمامه الصائدی میدانا

www.turklib.com

اندیغلری آندا زهیر امام حسینه دیدی: ای ابا عبدالله اللها آند اولسون یوز کره ئولدورولسه‌م سنده‌ن واز گیچمه‌ره‌م که‌شکه یوز روحوم اولایدی هپسینی سنین اوغروندا قربان ویره‌یدیم. صونرادان دوشمانین عسکرینه سه‌ل گیبی هجوم ایتدیلر. شهید اولونجایا کیمین صاواشتیلار.

عمر بن قرضه

داها صونرا عمر بن قرضه دوشمان عسکرینده‌ن بیر نچه نفری ئولدوردو. حسینه آتیلان اوخلار وقالدیریلان قیلیجلر ئوگونده الین سیپه‌ر وبدنینی قالخان ایتدی. بدنینده‌کی آغیر یارالار یوزونده‌ن دنیادان آیرلیدی.

نافع الجملی

نافع آتدیغی زهیرلی اوخلارلا دوشمان عسکرینده‌ن بیر نچه نفری ئولدوردو. اوخو بیته‌نده‌ن صونرا قیلیجینی چه‌کیب دوشمان عسکرینین اورتاسینا هجوم ایتدی دوشمانلار اونون ایکی الینی که‌ستیلر. بویله‌جه نافع اسیر دوشتو.. او اسیر دوشه‌ر ـ دوشمه‌ز شمر اونون بوینونو ووردو ـ بویله‌جه نافع‌ده شهادت نیشانینی قازاندی.

تورك گنجی اسلم

داها صونرا امام حسینین قرآن اوخویوجوسو اسلم ادیندا اولان بیر تورك گنجی میدانا گیردی دوشمان عسکرینده‌ن بیر نچه نفری ئولدوره‌نده‌ن صونرا آغیر یارالی دوشتو، امام حسین علیه‌السلام اسلمین باشی اوزه‌رینه گلرکه‌ن مبارك یاناغینی اونون یاناغینا قویدو اسلم گوزلرینی اچیپ، یوزو گولدو. داها صونرا دنیادان ایریلدی.

www.turklib.com

اهـلی بـیتی سـه‌وه‌رەم اولار مـــنیم جـــانیمدا
گیزەر حسین سـه‌وگیسی دامـــــاریمدا قـــانیمدا

بریر بن خضیر

بوصیرادا کوفه مسجدینین بویوك قرآن اوقویوجولاریندان صاییلان زاهد و عابد بیر ییگیت اولان بریر صاواش میدانینا گیردی یزید بن معقل‌ده اونونلا صاواشماغ ایچین میدانا اندی بریر اونو، مباهله ایتمه‌غه چاغیردی، و هر کیم باطلده‌یسه حق اهلینین الیله ئولدورولمه‌غینه سوزله‌شتیلر بو انلاشمایلا صاواشا باشلادیلار. بُریر اونو ئولدوردو وشهید اولونجایا کیمین صاواشتی.

حنظله الشبامی

بُریرده‌ن صونرا حنظله دوشمان عسکرینه نصیحت ایتمه‌غ ایچین، امامدان اذن الارکه‌ن اولارا بویله دیدی:

ای انسانلار من احزاب گونو گیبی عذابلی بیر گونده‌ن، نوح، عاد و ثمود قوملرینین باشلارینا گلنلرده‌ن ، سیزینده باشینیزا گلمه‌سینده‌ن قورخورام.

ای انسانلار حسینی ئولدورمه‌ین. چونکو الله بیر عذابلا سیزی ییرده‌ن سیله‌ر. امام حسین علیه‌السلام حنظله نین سوزلرینی ایشیدینجه اونا بویوردو:

الله سنه رحمت ایتسین اولار صاواشتان ئوگجه منیم سنین وباشقا قارده‌شلرینین نصیحتینی دونده‌ریب سنه ودوستلارینا ئولوملو جواب ویره‌رکه‌ن اللهین عذابی اولارا حق اولدو. اما ایندی قارده‌شلرینی ئولدوردولر. ارتیق اولارین وای اولسون حاللارینا. امامین بوسوزلرینده‌ن صونرا حنظله میدانا اندی و شهید اولونجایا کیمین صاواشتی.

www.turklib.com

عابس

داها صونرا عابس ئوزونو، صاواش میدانینا انمه‌غ ایچین حاضرلادی. امامدان صاواش اذنی ایسته‌دیغینده بویله دیدی: (ای ابا عبدالله منیم یانیمدا ییر یوزونده هیچ بیر کیمسه سیزینجه عزیز ده‌گیل. جانیمدان داها عزیز بیر شییم اولسایدی اونودا ویره‌ردیم سنین اوغروندا. عابس میدانا انه‌ر ـ انمه‌ز دوشمانین بدنینه یاپراغ گیبی تیتره‌تمه دوشتدو. عابس ییلدیریم گیبی میدانی یاندیردی، هیچ بیر کیمسه اونون قارشیسنا أنه بیلمیردی صاوشتیغجا سانکی بویله دییردی:

حسینین سه‌وداسی باغریمی یاردی
وورارکه‌ن باشیما، عقلیمی ساردی
روحومون یوواسی گونلومده داردی
جانانین عشقینده یانمیشام یانمیش
دوشمانسا عاشقی بیر ده‌لی سانمیش

سعد اوغلونون امری ایله اونون دورت اطرافینی ساردیلار اوزاغدان اوزه‌رینه داش و اوخ یاغدیرماغا باشلادیلار.. عابس اغیر یارالار یوزونده‌ن گوجونده‌ن دوشتو ییگیت باشینی بدنینده‌ن ایردیلار.

جون

نه داغلار نه ده‌ره‌لر نه داغلار
کور دوشمانین قیلیجی نه ئولدورور نه داغلار

داها صونرا ابو ذر الغفارینین کوله‌سی امامین یانینا گلیب، میدانا انمه‌غ ایچین اجازه ایسته‌دی.

www.turklib.com

امام علیه السلام بویوردو: من سنه اذن ویردیم گیت بورادان ئوزونو قورتار، سن بیزیمله بورایا کیمین یاشاماغ امیدیله گلدین، ایندی ئوزونو ئولومه أتما!

جون دیدی: ای پیغمبرین اوغلو آغ گونلرده سیزین سفره‌نیزده‌ن ییمه‌غ و دار گونلرده‌ده سیزی یالنیز قویماغ اولماز! جون، میدانا اندی مظلوملارین افندیسی اوغروندا مرادی شهادته اولاشتی.

أنس الکاهلی

داها صونرا پیغمبر افندیمیزین اصحابیندان اولان انس الکاهلی، گوزلرینه توکوله‌ن قاشلارینی بیر یاغلیغلا باغلایاندان صونرا حیات، وفداکارلیغ میدانینا اندی: أنس، بیر ییگید گنج گیبی دوشمان عسکرینی بیر - بیرینه ووردو، بیر نچه عسکری ئولدوره‌نده‌ن صونرا شهید اولدو.

عَمرو بن جناده

داها صونرا، صیرا گنج عمرو بن جناده‌یه گلدی باباسی ایلك هجومده شهید اولدو، اون بیر یاشیندا اولان عَمرونون أننه‌سی دیدی : ای عزیز و ییگید بالام بابان گیبی أن میدانا ییگیتجه صاواش.....! عمرو میدانا انمه‌غ ایسته‌رکه‌ن، امام حسین علیه السلام بویوردو، **او اوشاغی گه‌ری دونده‌رین چونکو اونون باباسی ینی شهید اولموش بونوندا شهید اولماغی اننه سینه آغیر گله‌ر.**

عمرو دیدی : بابام نه‌نه‌م سنه قوربان اولسون ای اباعبدالله، ای افندیم! اننه‌م منه صاواشماغا اذن ویردی، او منه صاواش کومله‌گینی گیریتدی، والیمه قیلیج ویردی، نه اولور منده بابامین یولونو توتوب سنین یولوندا شهید اولورسام!!...

قاندا یاریغ هیچ اولماز قاندا یاریغ
اهل بیتین اوغروندا قانلارا قان دایاریغ

www.turklib.com

داها صونرا او گنج یگید عمرو میدانا اندی شهید اولونجایا کیمین صاواشتی.

حجاج الجعفی و سوار

داها صونرا حجاج الجعفی ایله سوار میدانا اندیلر، بو ایکی ییگیت شهید اولونجایا کیمین صاواشتیلار.

سوید

داها صونرا سوید میدانا اندی بیرمدت صاواشاندان صونرا بایلدی. دوشمان عسکری اونون ئولدوغونو ساندی. امام حسین علیه السلام شهید اولدوغوندا، دوشمان عسکری: (حسین ئولدورولدو) دیدیغلرینی ایشیدینجه ییرینده‌ن قالقتی شهید اولونجایا کیمین صاواشتی. سوید امامین شهادتنده‌ن صونرا کربلاده شهید اولان آن صون قاهراماندیر.

امامین چاغریسینا اهلی بیتده‌ن باشقا بیر کیمسه جواب ویره‌ن قالمادی نه حُر، نه بُرید، نه عابس، نه انس، نه حبیب، و نه‌ده مسلم.... هپ شهید اولموشلار. باشلاری بیر یاندا بدنلریده بیر یاندا.

علی اکبرین میدانا أنیشی

بو صیرادا امام علیه السلام اهل بیتینی توپلادی بیر ـ بیریله صون گوروشمه‌غه باشلادیلار پولات بیر عزمله یارینا، حریته ، شفقین ییرینی اغارتماغا حاضرلاندیلار. صاواش میدانینا بو که‌ره أنه‌ن ایلك ییگید وایلك گنج. پیغمبره هر که‌سته‌ن داها چوخ به‌نزه‌یه‌ن امام حسینین بویوك اوغلو علی اکبر اولاجاغدیر. بابا سیندان اذن آلاندان صونرا ییلدیریم گیبی، میدانین اورتاسینا اندی:

www.turklib.com

او آندا امامعليه‌السلام صاقالینی توتارکه‌ن باشینی گوگه قالدیردی بویله دیدی:

«ای اللهیم شاهد اول خلق ایچینده پیغمبرین محمده آن چوخ به‌نزه‌یه‌ن اوغلوم بو قومین اوزه‌رینه هجوم ایدیری. بیز پیغمبرینه گونلوموز أسه‌نده اونا باخاردیغ وصونرا سعد اوغلونا ده‌ردلی و یارالی، بیر سه‌سله دیدی: «ای سعدین اوغلو منیم رحمیمیی که‌ستیغین گیبی الله دا سنین رحمینی که‌سه‌یدی».

بو صیرادا علی أکبر بیر مدت صاواشاندان صونرا. باباسینین یانینا گله‌رکه‌ن بویوردو «ای بابا صوصوزلوغ منی داغلادی بیر یاندانـدا بو ده‌میرلرین اغیرلیغیی گوجومو آلدی اوغاچا صو منه ویره بیلیرمیسین»؟

صوصوزلوغ آغیر یوکتو بیلیمی بابا بوکتو
گنجلیغین ته‌مه‌لینی کوکونده‌ن والله سوکتو
جانیما آته‌ش سالدی یوره‌گیمه داغ چوکتو

امامعليه‌السلام بویوردو: **(عزیز اوغلوم دون میدانا! آتان محمده قاووشماغا واونون الینده‌ن چاناغ دولوسو صو ایچمه‌غینه‌ده از قالدی).**

مظلوملارین افندیسی مظلوم اوغلونو سانکی بویله اوخشوردو:

بیز بیر چیراغ ایشیغیغ قارانلیغلار آراسیندا
هر ده‌رتلرین مرهه‌میغ چیپلاغلارین یاراسیندا
بیز بیر داملا گوز یاشیغ آچیغ گوزلر قاراسیندا
عزیز یاووروم دون میدانا حیات صویون ایچه‌جه‌غسین
یارین دوغار قانیمیزدان، اوردا ده‌ردین أچاجاغسین

علی اکبر، صاواش میدانینا صوصوزلوغدان دیل ـ آغزی پالاس اولموش حالدا دوندو، و چوخ آغیر بیر صاواشا گیردی.

www.turklib.com

...اوخ ـ میزراق یارالاری یوزونده‌ن ییره دوشتو، جانینین یارالاری سه‌سیله به‌رابه‌ر چاغیردی: (جانیم بابام منده‌ن سنه سلام اولسون) بیر آز صونرا جانینی معشوقینه ویردی.

إمام اوغلونون جانسیز بدنینین یانینا گلدی یرزونو. یوزونه قویوپ بویوردو: (**سنی ئولدوره‌نلری الله ئولدورسون سنده‌ن صونرا دنیانین کول باشینا**).

داها صونرا زینب علیها السلام آروادلارین چادیریندان چیقیپ ای قارده‌شیمین اوغلو دیدیغجه میدانا دوغرو گیتدی قارده‌شی اوغلونون، پارچالانمیش بدنینین اوستونه ئوزونو آتدی... امام علیه السلام باجیسی زینبی، چادیرلارا دونده‌ردی.

داها صونرا امام حسین علیه السلام اوغلونون بدنینی شهیدلرین بولوندوغو چادیرین ئوگونه گه‌تیرمه‌یه امر ایتدی.

اهلی‌بیتین اروادلاری علی اکبرین پارچالانمیش بدنینین اطرفینا توپلانیب یاس قوروب ... اغلادیلار.

هاشیمی گنجلر

علی اکبر شهید اولور ـ اولماز هاشیمی گنجلرده‌ن اولان حضرت عباسین قارده‌شلری، امام حسینین بابادان قارده‌شلری، عقیل بن ابي طالبین، جعفر بن ابي طالبین، امام حسنین ، مسلم بن عقیل و خانم زینبین عبدالله بن جعفر طیاردان اوغوللاری ـ بو هاشیمی گنجلر ـ بیر ـ بیری آردینجا هاشیمی قانلا، علوی دامارلا، ییلدیریم گیبی میدانا اختیلار. دوشمان اولاری گورونجه گوز یاپراغی گیبی تیتیره‌مه‌غه دوشدی، اولار چوخ

www.turklib.com

آیـردسیزلارین قـارا پـرره‌سینی، تـاریخته‌ن ـ حیاتدان سیلیب جهنمه گونده‌ردیلر.

هاشیمی گنجلرده‌ن بیر نچه ییگید شهید اولونجا، امامعليه‌السلام ییلدیریم بیر سه‌سله بویوردو: **(ای اهل بیتین گنجلری سه‌رت اولون صبر ایله‌ین ، اللها اند اولسون بو گونده‌ن صونرا داها ذلیل اولمایاجاغسینیز، چونکو حریتین آن یوکسه‌ك نیشانینی آلماغا اولاشتینیز).**

گوز فصلینده سام یه‌لی، باهارین یاپراغینی توکتوغو گیبی اولارین دا باهار یاشلاری، اوخلار، قیلیجلر، میزراقلار وداشلار التیندا عزت شرف، میدانیندا.. توکولدو.

حضرت قاسمین میدانا أنیشی

یوزو آی پارچاسی گیبی اولان امام حسنین اوغلو صاواش میدانینا اندی. وسعد اوغلو عسکرلریله صواشماغا باشلادی گنج قاسم اولاردان بیر نچه نفری ئولدوردو. داها صونرا دوشمان عسکرینین بیریسی، قاسمین باشینی بیر قیلیج وورماغیلا یاردی. قاسم ییره دوشتو جانینی اللها ویردی امام حسین بیر ییلدیریم گیبی میدانا أندی، یارالی اولدوغو حالدا یاراسینی آرامایان بیر آسلان گیبی ده دوشمان اوردوسونا هجوم ایتدی. قاسمی ئولدوره‌ن ظالمی ئولدوردو .

امام حسینعليه‌السلام گنج قاسمین باشی اوستونده دوردوغو حالدا بویوردو: **(سنی ئولدوره‌ن جماعت اللهین رحمتینده‌ن اوزاغ اولسون. اللها آند اولسون ای قارداش اوغلو، عمینی چاغیردیغیندا جواب ویرمه‌مه‌غی و یا جوابینین سنه بیر فایداسی اولماماغی، عموجانا چوخ اغیر گلیر. اللها اند**

www.turklib.com

اولسون بو سه س دوشمانی چوخ، ویاردیمچیسی قالمامیش کیمسه‌نین سه سیدیر).

داها صونرا قاسمی یارالی باغرینا باسیب قالدیردی شهیدلرین چادیری اوگونه گه‌تیردی. علی اکبرین یاسی بیتمه‌ده‌ن قاسم ایچین اهل بیتین اروادلاری قیزیل بیر یاس قوروب سازلادیلار اغلادیلار یوز باشلارینا چالدیلار.....

من بو ئولو دنیادا نه‌یلیریم جانیم وارکه‌ن
یارینین حق منبری قانیمدان جان صوراجاغ
یه‌شه‌رده‌ریم هر زمان هر ییری قانیم وارکه‌ن
آرخامدا گله‌ن گونلر بو یولدان قان صوراجاغ

حضرت عباسین شهاده‌تی

صوصوز اوشاغلارین ، صوصوزلوقتان فریاد وآغلاییش سه‌سلری یوکسه‌لدی. امام حسینین یارالی باغرینی ازمه‌غه باشلادی.. بو صیرادا قارده‌شی حضرت عباسا دیدی: **(بو اوشاغلار ایچین بیر ایچیم صو گه‌تیرمه‌غه چالیش)** اوشاغلارسا سانکی حضرت عباسا بویله دیدیلر :

دوداغلار چاتلادی قورودو دیللر
توکولدو یاپراغلار صاراردی گوللر
شهیدلر اولادی سنده‌ن صو دیلر
اوغاچا صو ییتیر بیزه عمو جان

* * *

چادیردا اوشاغلار آنالار آغلیر
آهلاری ای عمو گوگلری داغلیر

www.turklib.com

صـــوصوزدان کـــورپه‌لر یـــیری قـــوجاغلیر
بـــیر ایـــچیم صـــو گـــه‌تیر بـــیزه عـــمو جـــان

حضرت عباس فـراتـا دوغـرو گـیتدی اورادا دورت اطـرافـینی یـوزلرجـه دوشمان عسکری ساردی.

امام حسینین بایراقداری دوشمان عسکرینین چوخلوغونو آرامادی...

فرات چای‌ینا اولاشـارکه‌ن، تـولوغونو صـویلا دولدورانـدان صـونرا، آوجونا صو الیب ایچمه‌غ ایسته ـ دیغینده قارده‌شی حسینین، و صوصوز اوشاغلارین صوصوزلوغونو یادلادی.... او آندا صویو الینده‌ن توکوب ئوز ـ ئوزونه بویله دیدی:

(ای نفس حسینده‌ن صونرا حیات‌تا اولوب اولمادیغین فرق ایـتمه‌ز..... حسین و آرواد اوشاغلار صوصوزلوغدان یانمیشلار سـن‌ده اولاردان ئـونجه سه‌رین صو ایچمه‌غ ایسـتیرسه‌ن؟) داهـا صـونرا چـادیرلارا دوغـرو آتـینی قوشتو. سعد اوغلونون عسکرلری عباسین اطرافینی ساردیلار. حضرت عباس اولارلا سیجاغ بیر صاواشا گیریشتی، بیر نچه نفری ئـولدوره‌نده‌ن صونرا اونون اوزه‌رینه اوخ، میزراق وداشلا هجوم ایتدیلر، هر ایکی الینی که ستیلر گـوزلرینی ده اوخـلادیلار. بـدنینین هپ یـیرینی یـارالادیـلار.. حضرت عباس آتیندان ییره دوشتوغونده چـاغیردی **(مـنده‌ن سـنه سـلام اولسون ای ابا عبدالله).**

امام حسین علیه‌السلام قارده‌شینین سه‌سینی ایشیدیر ـ ایشیتمه‌ز بایراقدارین پارچالانمیش بدنینین یانینا اولاشتی، قارده‌شینی او حالدا گورونجه بـاشینی دیزینین اوزه‌رینه آلدیغیندا سانکی بـویله بـویوردو: **إیـندی بـه‌لیم بـوکولدو ای قارده‌ش.**

www.turklib.com

نه‌ده‌ن قویدون یالنیز منی بو چولده

کیمسه سیزه‌م آرخامیدین بو یولدا

نه اوغول وار نه‌قارده‌ش وار نه بابا

سن دوشه‌رکه‌ن قالمادی طاقت بیلده

* * *

قاردەش دوشتو بیل بوکولدو گوللر صوصوز یاپراغ صوصوز

نه‌نه سازلار اوشاغ أغلار یوره‌ك صوصوز قوجاغ صوصوز

چادیرلاردا شربه‌لر بوش کورپه صوصوز چاناغ صوصوز

یاپا یالنیز قالدی کروان یولچو صوصوز قوناغ صوصوز

علمداریـن یوره‌گینده طولوغ صوصوز بایراغ صوصوز

امام حسین علیه‌السلام یوزونو هر هارا چیویریردی باشقا بیر مصیبتله قارشیلا شیردی.

بیر یاندا بدنلری باشسیز، قولسوز اصحاب و اهل بیتین گنجلری، قانلارا بولانمیش، بیر یاندا قارده‌شی عباس فرات یولوندا بدنی پارچالانمیش، بیر یاندا دا ارواد ـ اوشاغلارین صوصوزلوغدان کیمسه‌سیزلیغده‌ن وقورخو اورکوده‌ن، داد فریاد ایتمه‌لری.

بو صیرادا مظلوملارین باش تاجی یاپا یالنیز میداندا، گوگلری یاران بیر سه‌سله چاغیردی:

«پیغمبرین اهل بیتینده‌ن وحرمینده‌ن دوشمانلاری اوزاغلاشتیران غیرتلی بیر کیمسه یوخمو، بیزیم حقیمیزده اللهتان قورخان بیر موحد یوخمو... الله ایچین بیزه یاردیم ایده‌ن کیمسه یوخمو؟»

امامین بو سوزلرینی ایشیده‌ن صوصوز ارواد ـ اوشاغلار و حضرت

www.turklib.com

عباسین یولونو بکله‌یه‌نلرین فریاد سه‌سلری سازلامالاری داها چوخ یوکسه‌لدی سانکی یئر یوزونده بیر قیامت قوپموشتو علی اصغرین آننه‌سی ایسه آج صوصوز اوغلونو سانکی بویله اوخشوردو:

لایلای بالام‌ایدیم‌سنه — کورپه‌بالام اصغر بالام
سوتوم یوختور نیدیم سنه — بس اغلاما قادان آلام
لایلای بالام کورپه بالام — بیشیگینه سنی سالام
عمین دوشموش صویولوندا — بس آغلاما قادان آلام
قورو دیلین دولاشتیرما — بوزغون فکریم بولاشتیرما
قورو سینه‌م اودلاناجاغ — گوز یاشینلا آلیشتیرما
گوز یاشیمی شراب ایله — سوتدور بالام حساب ایله
إیندی بابان گوره‌ر حالین — گوز یاشیندان عتاب ایله
بیر چارا سیز ده‌ربه‌دارام — کورپه‌م ایچین ایشله‌ر یارام
ده‌ردیم کیمه آچیم یارب! — مبتلایام گرفتارام
مظلوم بالام سوتوم یوختو — بو دیاردا ده‌ردیم چوختو
قورو دوداغ، صارالمیش یوز — عمریم ئه‌وین والله یختی
گوزون آتما صاغا صولا — دورت یانیمیز کربُ بلا
مظلوم بالام بیر آز صونرا — دوشه‌جه غسه‌ن سنده یولا
هر یامانلیغ ویران اولسون — جانلار دینه قربان اولسون
مللتینه ظلم ایده‌نین — جان جیگه‌ری آل قان اولسون

علی اصغرین شهادتی وصون گوروشمه

داها صونرا امام علیه‌السلام ، حق اوغروندا اریمه‌یه حیات دولو بیر شهادته

www.turklib.com

حـاضرلاندی. بـو صـیرادا دوشـمانین عسکـری إمـامین دورت یـانینی صارمیشتی ...

امام علیه السلام چادیرلارین ئوگونه گلدیغینده باجیسی زینبه سانکی بـویله بویوردو:

گورورسون ای باجی یالنیزیم یـالنیز — عباس صویولوندا دوشوبتو قـولسوز
اکبریم .. قاسمیم . اصحابیم جـانسیز — اللـها شکـر اولسـون أی انـام قـیزی
آیـریلغ چـاغیدیر آزدی فـرصیتم — بـوینومو آزاد إیت بـودور رغـبتم
الیـنده یـتیملر بـیر امـانتیم — بـابا اول هـپسینه ای آتـام قـیزی
آیـریلیغ چـاتارکه‌ن بـوزما وقـارین — دوشمانلار الماسین سه‌سین هاوارین
سن زهـرا قـیزیسین تـوت اعـتبارین — دایـان زور گـونلره ای بـابام قـیزی
بـابام ایـله انـام بکـلیرلر مـنی — ایسـته‌رلر گـورسونلر صـابرلی سـنی
آغلارسا سن اوقشا صوصوز قیزلری — انـنه اول خسـته‌مه ای زهـرام قـیزی
گوره‌رکه‌ن بـاشیمی دوشـمان الیـنده — بیلیریم گـوج قـالماز بـاجی بـه‌لینده
قـالارسیز تك یـالنیز بـلا جـولونده — بـابامی تـیز چـاغیر مـرتضی‌م قـیزی
رباب‌سا یـانیری اوغـلو اصـغرچـین — لیـلی‌دا اغـلیری قـاسم اکـبرچـین
سکینه یاس قوروب أر علمدارچـین — بـو گـونه صـبر ایـله کـربلام قـیزی
آیـیرسا بـاشیمی جـانمدان اشـرار — گـیزدیرسه اوسـتومده آتـینی کـفار
اللـها بـاغلا بـیل ایـله‌مه هـاوار — بـابا اول عـیاله ای بـابام قـیزی
اللـهین لطـفنده‌ن اولمـاین یـائس — بـابام دا انـام دا سـیزلره حـارس
بـوگیجه یـاقناشسا سـیزلره فـارس — باباندیر، قورخماین‌ای زهـرام قـیزی!

داها صونرا بویوردو! باجی زینب اصغری گه‌تیر گینه‌ن یانیما اونونلادا صون کره گوروشه‌لیم، علی اصغری قوجاغینا آلیب، اونو اوپه‌نده‌ن صونرا

www.turklib.com

دوشمان عسکرینین قارشیسینا گه‌تیردی . صوصوزلوغدان یوره‌گی چیرپینان اوغلونو ألیله یوخاری قالدیردی سانکی بویله بویوردو:

کیم بیر ایچیم صو ویره‌ر بوقاناتسیز سرچه‌یه
کیم بیر داملا گوز یاشی باغیشلار بو کورپه‌یه
چادیردا چاناغلار بوش چای باشیندا قارده‌شیم
شهید اولموش، گوزلر ده تیکیلیب بوش شربه‌یه
بو باهارسیز یه‌له‌په‌م قونوب یایلا قاپسیندا
قوجاغدا دایانمیری ناز ایدیری کولگه‌یه
یوره‌گیمده حبیبلر قان ایچینده یاتمیشلار
منه جواب ویرمیرلر ناز ایدیرلر هر شی‌یه

دوشمان عسکرینده‌ن اوغلو علی اصغر ایچین بیر قورتوم صو ایسته‌دی او حالدا دوشمان عسکرینین کیمی صو ویرمه‌غ ایسته‌دی، کیمیده بیر داملا صو ویرمه‌یین، چونکو حسین صویو ئوزویچین ایستیری، دیدیلر.

اوردونون ایکی‌یه بولونمه سینی گوره‌ن حرمله بیر کره‌ده‌ن سوت امر علی اصغرین بوغازینی نیشان آلیب اوخلادی. اوشاغسا باشی که‌سیك قوش گیبی باباسینین الینده چالیندی... امام حسین علیه‌السلام کورپه‌نین قانیندان اوجونو دولدوروب گوگه سه‌په‌رکه‌ن بویله بویوردو:

(بو مصیبتلر منیم ایچین قولایدیر، چونکو الله یولوندادیر و الله بولاری ایجه گورورو ای اللهیم بو مصیبتلر روحومون بدنده‌ن ایریلماسیندان قولای ده‌گیل. ای اللهیم بیلیره‌م ظفرده‌ن داها أییسینی بیزه ویردین، بوجماعت‌ته‌ن بیزیم انتقامیمیزی الاجاغسان. وبیزیم بولارین الینده چه‌کتیغیمیزی آخرتیمیز ایچین صاخلایاجاغسان). داها صونرا مظلوملارین باش تاجی امام

www.turklib.com

حسین علیه‌السلام سانکی بویله دیدی:

گـــــوگ ده یـــــانار	قـــورویلا گـــوگ‌ده یـــانار
قـان سه‌پتیم دادا گـیتسین	بـــیلمه‌دیم گـــوگده یـــانار
بو صوصوز کورپه‌م ایچین	یـــیر یـانار گـوگ‌ده یـانار
بـــــیزلره اولان ظـــــلما	ایـــنانمام گـــوگ دایـــانار

علی اصغرین نه‌نه‌سی رباب کورپه‌سین قان ایچینده گوره‌رکه‌ن سانکی بویله سازلیردی:

کورپه اوغلوم داغلاندی	آل قـــانا صـــیریغلاندی
نه‌سوت گوردو نه‌ده صو	جیگه‌ریم دورغـالاندی
اوخـــــلادیلار بـــالامی	داغـــیتدیلار یـــووامـــی
قوجاغیم بوش قویدولار	هـــیچ ایـــتدیلر جـفامی
بـاغریمی قـان بـاغلیری	کورپه‌م ده‌ردی داغلیری
قولاغیمدا شـن سـه‌سی	یـــوره‌گـــیمده آغـــلیری

امام حسین میداندا

بو اولایلاردان صونرا امام حسین علیه‌السلام بیر آسلان گیبی باباسی علینین، عمیلری حمزه وجعفر طیارین قانلاری داماریندا قه‌ینییب جوشتوغدا سعد اوغلونون اوردوسونون اورتاسینا هجوم ایتدی. قارشیسینا گله‌نی جهنمه گونده‌ریردی . دوشمان عسکرلری چیویرکه گیبی إمامین قارشیسیندا داغیلیردی. راوی دییری: (اللها آند اولسون حسین گیبی مصیبته اوغرایان بیر کیمسه‌نی گورمه‌دیم. اوغوللاری دوستلاری گوزلری ئوگونده ئولدورولدوغو حالدا، قاهرامانجا صاواشیردی وهیچ بیر کیمسه

www.turklib.com

قارشیسینا چیخه بیلمیردی). داها صونرا امام علیه السلام گوره‌رکه‌ن دوشمان اوردوسوندان بیر تاخیم عسکر، آج صوصوز وسلاحسیز ارواد اوشاغلارین چادیرینا هجوم ایتمه‌غ ایستیری . یوکسه‌ك بیر سه‌سله چاغیردی : **﴿لا حول ولا قوة إلّا باللّٰه علي العظيم وای اولسون سیزه‌ای سفیان جماعه‌تی اگر دینینیز یوخ ایسه میعادتان‌دا قورخمیرسانیز دنیانیزدا آزیندان حُر اولون ، اگر عربسه‌نیز اینانجینیزدا بونادیر اصلینیزا دونون. من سیزینله صاواشیرام سیزده منیمله ارواد اوشاغلارین نه صوچو وار. حیات‌تا اولدوغومجاایچینیزده‌کی ظالملارا منیم ارودا اوشاغیما هجوم ایتمه‌له‌رینه إذن ویرمه‌یین﴾**. آییرد سیز انسان سه‌لینین اورتا سنیدا یاپا ـ یالنیز قالان قاهرامان، صاواشتیغجا سانکی بویله سویلیردی:

یئیگیدلرین هر زمان آغ، نازلی‌بایراغییم
حریت ده‌نیزینین قوروماز بولاغییم
یئیگیدلر قوجاغیندا بسله‌ندیم هیچ قورخماریم
باباام صاواش آسلانی من اونون دایاغییم
قیلیجلر گوممه‌ز منی ئولولر دیاریندا
بیلیمده حق یوکونون ایشیغ چاغلار داغییم
انسانلیغا هر زمان یئیشیل روحلر ویره‌ریم
یوره‌گلرده بولوتوم یارینین چاناغییم
یارینین اته گینی بو آل قانیم یه‌شه‌ردیر
بو قومو داغلار چولده تاریخین چیراغییم
آلاجاغدیر قانیمدان هر صولغون گول ره‌نگینی
هر گوزون هر یوره‌گین یاراسییم داغییم

www.turklib.com

قـــانیمسیز ایشـــیغلانماز نـــه شـفق نـه‌ده یـــارین
هـــر صـــباحین مـومویم هـر حـقین چـاخماغییم
مـــن یـــیشیلیم، یـیشیل‌ده قـالاجاغدیر دیـله‌گـیم
اجـلارین چـیپلاغلارین یـاز قـیش تـه چـارداغـییم
قـــانیمین هـــر دامـــلاسی بـین قـاهرامـان تـوره‌دیر
قـــیلیجیم صـــو دامـــجیلار یـارینین بـایراغـــییم

بو صیرادا تأریخین ئولمه‌ز قاهرامانی آغیر و سیجاغ بیر صاواشا یاپایالنیز گیریشمیشتی. إیلك که‌ره مظلوملارین وحرلرین باش تاجی امام حسین علیه‌السلام ئوزونه بیر إیچیم صو ایسته‌دی.

اما دوشمان اوردوسوندان بیری دیدی: (ای حسین واللاهی سنی صـــوصوز ئـــولدوره‌جه‌غیغ، وفـرات چـاییندان دا بـیر دامـلا صـو داتمایاجاغسان.

او حالدا امامین بدنینه، اوخلار، صاپا ـ دوزولموش مونجوغ گیبی دوزولموشتو، وقیلیجلر ده امامین بدنینده بیر صاغ ییر قویمامیشتی.

بو صیرادا امامین باشینا دوشمان عسکرنین بیریسی بیر داش ووردو داها صونرا اوچ پرره‌ملی بیر اوخ یوره‌گینین باشیندا اوتوردو، امام حسین علیه‌السلام چاغیردی ﴿بسم اللّٰه وبالله وعلیٰ ملّة رسول اللّٰه﴾.

صونرادا باشینی گوگه قالدیرب بویوردو:

ای ای اللهیم سن بیلیرسه‌ن بولارین ئولدوردوغلری کیمسه‌ده‌ن باشقا ییر یوزونده پیغمبرینین قیزینین اوغلو یوختور. الینی اوزادیب یوره‌گینده‌کی اوخو بیلینده‌ن چیقارتدی، صوگیبی قان آخمایا باشلادی، امام حسین روح وحیات دولو قانیلا الینی دولدوردو، اونو گوگه سه‌پیپ بویوردو: «ای اللهیم ئولومو

www.turklib.com

قولای ایت منه وپیغمبرینله بوحالدا گوروشمه‌غ استیره‌م. قانین اخماسیلا امام گوجونده‌ن دوشتو، بوصیرادا بیریسی اماما چیرکین سوزلر دیدیغجه امامین باشینا قیلیج ووردو. امام ییره دوشونجه، عسکرلر اونون اطرافینی ساردیلار. مبارك قانی صوگیبی آختیغجا سانکی بویله سویلیردی:

ئورتون ای توز طوپراغلار یارامی ییل‌گوره‌رسه
یـــیتیره‌یر مـــدینه‌یه بـــو آجـــی خـــبریمی
گیجه‌نین ئورتوسونده گیزله‌ن إی باشسیز بدن
گـــورمه ســـین آنـام زهـرا یـارالی جیگه‌ریمی
قلبیمه چوکه‌ن اوخلار جانیمی سه‌ره‌ند ایتدی
قویمادی صاغ ییر قـالسین، گـیزلییم آزاریـمی
دونـون ای صـوصوز قـوشلار بـابامین دیـارینا
آرخـــامدا هـــر حـــر انســـان پـــه‌ره‌لردفتریمی
بـــاشیمی یـــاران قـــیلیج انـــه‌رکه‌ن دامـــاریما
خـــنّه‌له‌دی ظـفرین ره‌نگـیله هـــر یـــیریمی

امام حسنین اوغلو عبدالله

بو صیرا دا کوچوك یاشتا اولان امـام حسـنین اوغـلو عـبداللّـه عـمیسینی دوشمان آراسیندا گوره‌ر ـ گورمه‌ز چادیردان چیختی عمیسی اماما دوغرو یوزله شتی. بو آندا دوشمان عسکرینده‌ن بیریسی امـام حسـینین بـاشینا قیلینجین اندیرمه‌غ ایسته‌دیغینده ، عبداللّه بونو گورونجه یوکسه‌ك سه‌سله چـاغیردی: (اللـه سـنی ئـولدورسون ای حـرام زاده اوغـلو حـرام زاده... عمیمی ئولدورمه‌غ ایستیرسه‌ن)؟ او ظـالم کـیشی عـبد اللـهین سـوزونه

www.turklib.com

قیزه‌رکه‌ن قیلیجینی عبدالله‌ها دونده‌ردیغینده اونون الینی بدنینده‌ن آیردی. بو کوچوك اوشاغ چتین بیر اینجیگ دویونجا، یوزونو عمیسی امام حسینه دونده‌ریب چاغیردی. (وای آنام وای بابام وای عمیم.. قولوم که‌سیلدی..) ئوزونو امامین یارالی قوجاغینا آتدی . امام‌علیه‌السلام اونو یارالی باغرینا باسارکه‌ن بویوردو: **(ای قارده‌شیمین کوچوك اوغلو دایان بو مصیبته، الله سنی بابالارینا قاووشتیراجاغدیر).**

داها صونرا امام‌علیه‌السلام ئوزونو وقارده‌شی اوغلونو سانکی بویله اوخشوردو:

بیلمه‌م هاردا سه‌وگیمی قارده‌ش اوغلو صاخلایام!
یوره‌گیمه هر یاندان اوخلار بین یول تاپیری
اوخلارین صیجاغلیغی ، داماریمی قوروتدو
صوصوزلوغون قیلیجی سه‌رت باغریمی چاپیری
یارالاریـــن میزراغی داغیتدی گیزلریمی
آتـــلاریندا دیرناغی جانیمدان پای قاپیری

داها صونرا حرمله اونو امامین قوجاغیندا ئولدوردو...

امام حسین‌علیه‌السلام دوشمان اوردوسو آراسیندا یاپا یالنیز، بدنینین هپ ییری یارا، قان‌دا جانینین هر ییرینده‌ن صوگیبی دامجیلیردی، هیچ بیر کیمسه‌ده امامی ئولدورمه‌غه جرأت ایتمیردی. بو صیرادا شمر دیدی نه إیچین دورموشسونوز، نه‌یی بکلیرسینیز...! ملعون شمرین سوزو بیته‌ر ـ بیتمه‌ز دوشمان عسکری هریاندان امام حسینین یارالی بدنینه هجوم ایتدی، کیمی میزراق کیمی قیلیچ کیمیده، اوخ و داش ووردوغجا، امامین مبارك باشینا، کوسکونه چیگنینه أل آیاغینا وبوغازینا. بویله‌جه إمامین مبارك جانینی پارچا پارچا ایتدیلر.

www.turklib.com

هر ایکی الینی بوغازیندان فیشقیران قانین التیندا توتدو. آوجوندا توپلانان قانی باشینا یوزونه آغ صاقالینا سورتدو و بویوردو: (**بو قانیما بەلەنمیش حالدا اللها قاووشاجاغام**) سعد اوغلو بیریسینه دیدی : (وای اولسون سنه ئەن آتیندان حسینی راحت أیله) أو ظالم، حسینین باشینی کەسمەغ ایستەدي، اما اونون بدنینه تیترەتمەگیردی گەری دوندو ـ صونرادان، بیر روایته گوره شمر و آیری روایته گورەده، سنان بن انس قیلیجینی حسینین بوغازینا دایارکەن دیدی: آند اولسون اللها سنین باشینی بدنینده‌ن ایيراجاغام. وبونودا بیلیرەم سن پیغمبرین اوغلوسان، انا بابا طرفینده‌ن و هر کەسته‌ن شرفلی وغیرتلیسه‌ن او ملعون صونرادان امامین مبارك باشینی بدنینده‌ن آییردی. او آندا امام حسین باباسی علي نەنەسی زهرا قوجاسی محمدی یادلادی. مبارك باشینی که ستیغلری آندا سانکی باباسی علی باشی اوزەرینده دورموشتو و اونا سانکی بویله دیدی:

دور ای بابا چوخ آغلاما — یورەگیمه قان باغلاما
باجیم داغلی اوغلوم داغلی — بو داغلاری سن داغلاما
بدنیمین هپسی یارا — صاقین منی قوجاغلاما
قوی قانیما گونەش وورسون — گوز یاشینلا چوروغلاما

حضرت زینب علیها السلام

زینب علیها السلام، بوکولموش بیل، قورو دیل آغیزلا، قیرغین و صوصوز یورەگله قاردەشی مظلوملارین افندیسي امام حسینین پارچالانمیش بدنینین یانینا گلدی، غم دولو بیر سەسله، حسرت دولو بیر یورەگله سانکی بویله چاغیردی: **ای علی، ای اسلامین قوجامان وقاهرامان پهلوانی**

www.turklib.com

ییگیت بابام، بو حسیندیر باشی که‌سیك قانا بویانمیش. بولاردا قیزلریندیر، هاراسان اولموشلار.

ای زهرا ای مظلوم انام بوسه‌وگیلی اوغلوندور اولاردا عباس، اکبر، قاسم علی اصغردیر قانا به‌لنمیشلر ، بولاردا قیزلریندیر اسیر ایدیلمیشلر.

ای محمد بو سه‌وگیلی حسینیندیر باشی که‌سیلمش، بوحسینیندیر حرام زاده‌لرین قیلیجیله صوصوز ئوزو و ـ اصحابی ئولدورولمش ، امان بو بلاده‌ن .. امان بوغمده‌ن بو کیمسه‌سیزلیغده‌ن بو ده‌ربه‌داغینلیغدان بوچتین گونده‌ن. سانکی قوجام محمدین ، بابام علینین انام زهرانین عمیلریم حمزه و جعفر طیارین دنیادان گوچتوغلری گونلره به‌نزیری بوگون...

زینب علیها السلام بوحالدا بیر قارانتی گوردوغونده سانکی بویله دیدی:

أي یاشمانان آل قان ایله	سن کیمسه‌ن بو صحرا دا
قارده شیمی که سه نده لر	یوخویدون کربلادا!
اي افندیم نه ایستیرسه‌ن	او تانما سویله منه؟
قارده‌شیمین تمیز قانی	به نزیری والله سنه
گر حُسینی آختاریرسان	میزراق او ستونده باشی
فرا تسین دا قیراغیندا	قولسوز ییگید قارداشی!
بیز علی‌نین قیزلرییغ	نه قارده‌ش وار نه بابا
اوشاغلارین صوصوزلوغو	آغلادیر داغی داشی

داها صونرا کربلانین ییگید قیزی زینب علیها السلام مدینه‌یه گیده‌ن بیر یولچویا سانکی بویله سویله‌دی:

مدینه‌یه گیده‌ن یولچو چاغیر آنام زهرانی
سویله اسیر ایله‌دیلر زینب، رباب لیلیٰنی

www.turklib.com

سویله حسینین ، باشینی صوصوز که‌ستیلر صوصوز
سوت ئه‌مه‌رین اوخلانماغی آغلاتدی کربلانی
اللرینی باغلی گوردوم سویله قیزین زینبین
اغلادیغجا بیر خسته گنج آغلادیردی هر یانی
سویله عباس، قاسم، اکبر پارچا پارچا ایدیلدی
یستیملرین داد فریادی داغلادی هر انسانی

کربلا اولایلاری بورادا صون ویردی

www.turklib.com

اوچونجو بولوم

کربلا شهیدلرینه سازلامالار

www.turklib.com

حضرت زینب علیها السلام عاشورادان قیرخ گون صونرا، کربلادا قارده‌شینین مزاری اوزه‌رینده

قاضی اوغلو

اي قارده‌شیم دینله منی اوزاغ یولدان گلمیشه‌م
یتیملری گه‌تیرمیشه‌م قورو دیلده‌ن گلمیشه‌م
سنده‌ن صونرا دیار دیار گیزدیردیلر بیزلری
باش آغاردی یوز صاراردی بوکوك بیلده‌ن گلیمشه‌م

یزیدین شوم، مجلسینده ظلمو بیان ایله‌دیم
شام اهلینی هم داغلادیم هم‌ده پیشمان ایله‌دیم
بابام احمد آنام زهرا، علی قیزی زینبه‌م
حسن حسین جنت بگی، قارده‌ش برهان ایله‌دیم

بیر زاماندی گیرمه‌یبتیر قولاغیما شن سه‌سین
باجین ایله ده‌ردله‌شمه‌غه نه‌ده‌ن یوختور هاواسین؟
یتیملرین منده‌ن صورور هانی بیزیم بگیمیز:؟
باباسی وار، قارده‌شی وار، عمیسی وار هرکه‌سین

www.turklib.com

دیـــار دیـــار گـیزدیردیلر، کـیمسه سـیز عـیالینی
او هـــیبتلی عـلی قـیزی قـایب ایـتدی جـلالینی
کیمسه‌سیز بیر غـریب اولدوغ گـوره‌یدی آنـام بـیزی
قـــونوشایدیم یـاندیغجا شـام کـربلا احـوالیـنی

بـاجین گـلمیش تـربه‌ن اوسته بـاشسیز جـانا قـربانام
بـــویاندیغین جـانلی قـانا کـه‌شکه مـنده بـویانام
حال پریشان مـنزل ویـران ارواد اوشـاغ کیمسه سیز
نـــه عـــباس وار نـه‌ده اکـبر داهـا کـیمه دایـانام

شـــهیدلرین یـــتیملری داغـــلی داغـلی آغـلیری
گوز یـاشیلا خسته اوغـلون بـو داغـلاری داغـلیری
قـولو کـه‌سیك عـباسیمین قـارده‌ش هـانی مـزاری
قـیزین سکـنه صـو ایسـتیری، یـولونا گـوز بـاغلیری

ربـــــابانی گـــه‌تیرمیشه‌م بـــوکولوبتور کـــمری
سوت گه‌تیرمیش کورپه سیچین اویات داغلی اصغری
قـیزلر آغـلار عـلمدارچین، لیـلیٰ یـانار اکبر چـین
ألی بـاغلی اوغـلون ایسـه آغـلادیری هـر یـیری

داغـلیدیر عـلی قـیزی، سیلکین سـوندور آتـه‌شینی
قـیرخ گـون اولدو یـوره گـیمده گـیزدیریرلر بـاشینی

www.turklib.com

نـولور حـالی یـاپا یـالنیز هـمده داغـلی باجینین
قـارشیسیندا کـه‌سه‌رسلر ای قـارده‌ش! قـارده‌شینی

صادق بشیرلی

ای شـیعه‌لر آتـدان یـئره ـ شـاه جـهانی سـالدیلار
گـویاسماده‌ن طـوپراغـا ـ عـرش خـدانـی سـالدیلار
ألحق یئری وار باتساگون ـ اولسا قـارانـلق هـر گـونوز
چونکی او قوملار اوستونه ـ نـور الهـدانـی سـالدیلار
آیـا کـی أهـل کـوفه‌ده‌ن ـ زهـرا جـزاسـی بـوایـمش
نـیچین او خـاتون اوستونه ـ رختِ قَـرانـی سـالدیلار
آخـر نـیجه پـیغمبره ـ بـیر طـاعتیدی ائـتدیلر
آل قـانلار ایـچره اکـبرِ ـ یـوسف لقـانی سـالدیلار
شاه مجتبانین حرمتین ـ چوخ چوخ عجایب تـوتدولار
اُولْ دم یـئره قـاسم گـبی ـ بـیر نـو جـوانـی سـالدیلار
تـازینبه گـؤستردیلر ـ شـاهِ شـهیدین نـعشینی
بـاللهی شـور وشـیونه ـ خـیر النسـانی سـالدیلار
منع ایتدیلر بیر قطره صو ـ حتّی صوصوز قـونداقـیده‌ن
حسـرتله شـطلر یـانِنا ـ عـبّاس آغـانی سـالدیلار
وای چوخ عجب صیادیمیش ـ او قومِ بی وجدان و دین
بیر اوخـلا جـاندان أصـغر ـ شـیرین بـالانی سـالدیلار
تاکی سـنانین او خـونه ـ اولدو حسـینین قـلبی طـوش
هـر حـول و طـاقتنده‌ن داهـا ـ زیـنب آنـانی سـالدیلار

www.turklib.com

عـــطشان پـــریشان ایـــتدیلر ـ او إنّـــما مـــصداقـــنی
داشـــیله خـــنجرله یـــئره ـ هـــم هـــل أتـــانی ســـالدیلار
مـــن ســـویلسم شك إیـــلمه ـ آللـــهیلن حـــرب ایـــتدیلر
یوخسا آت اوستونده‌ن نیجه ـ قلبِ خـــدانـــی ســـالدیلار
بیلمم نه بیر غـــیرتدی بـــو ـ بـــینلرجـــه مکـــتوبده‌ن صـــورا
بـــین بـــین آیـــاغلار آلتـــنا ـ عـــهد و وفـــانی ســـالدیلار
بئش آلتـــی گـــونلوغ عُـــمرایـــچون ـ او کـــوفیانِ بـــی حـــیا
شـــیطانین أمـــرین تـــوتدولا ـ أمـــرِ خـــدانـــی ســـالدیلار
هیچ عیبی یوخ صادق سنی ـ غمگین گوره‌رسم شهریده
چونـــکی بو آی سنده‌ن اوزاق ـ ذوق وصفانی سالدیلار
یارب موفّق ایتگیلن ـ بـــو بـــزمی هـــر کـــیم قـــوردو کـــی
چونکی حسینده‌ن ئـــوتری بـــو ـ بـــزم عـــزانـــی ســـالدیلار
محشرده یارب گـــؤز گـــوره ـ بـــوکَم جـــماعت اوســـتونه
فـــردوس آجـــیدی خـــیمهٔ ـ حـــورِ جـــنانی ســـالدیلار

صادق بشیرلی

کـــربلا طـــوپراغـــینا آقـــدی کـــی، تـــمیز قـــانین
هـــر دامـــلاسی بـــالله بـــیر آیـــه ســـیدیر قـــرآنـــین
هـــر بـــیر شـــهید یـــیلدیزدیر سن آمّا گـــون تك پـــارلاق
آدیـــن گـــلدیکده گـــلمزه آدی هـــیچ شُـــهدانـــین
حقّه اؤیـــله جـــان وئـــردین کی، حق ســـنله جـــانلاندی
مـــریم اوغـــلو دا اولدو ألحـــق ســـنین حـــیرانـــین

www.turklib.com

آمّا حق اهلین ندەن بیلمم کی، ائتمز قبول
خراب اولایدی کاشکی ائوی بو شوم دونیانین
هر عدالت ، هر إنصاف هر مروّت سندەیکن
بیلمم کی، دؤوران نیچین اولدو سنین دوشمانین
«إما مسیزیق» دیەنلر ایمانسیز ایمیش وآللهُ
بو یوزدەن بیلمدیلر قدرین عهد و پیمانین
بینلرجه مکتوب یازیب «تئز گل یئتیش» دئدیلر
«قبول أتمریز اصلا حوکمون بنی سفیانین
آمّا نه باکی واردیر بین بیعتی صیندیرسا
اوتانمایان شیطانین، دین بیلمیەن إنسانین
«سعد» اوغلونون گؤنلونده «ریْ» مولکونون سوداسی
آرتیق نه بیلسین ندیر بیر معناسی آزانین

* * *

ای پیغمبر بالاسی حقیَّن یوکسك قالاسی
قوربان سنه بین ملت ای مللتین فداسی
کسیلدی بارماقلارین بیعت وئرەن أللرله
بوسنین جومردلیگین او دا مللت وفاسی
قوپ ـ قوروموش دیلیندەن قوروماپان بیر «هیهات»
چیقماقلا، دائم قالدی حقین گوچلو صداسی
سنین مظلوملوغوندان یئخیلدی کُفرین ائوی
سنین صوصوزلوغوندان یشەردی دین باغچاسی
هر عصرده، هر چاغدا کسلیر قوربان ـ قوربان

www.turklib.com

قوشدوغون کروان بیتمز — ای شهیدلر آغاسی
هر بیر چاغدا وار ایکن — بین «دعیّ» اوغلو دعیْ
بیر ساحل تاپماز أصلا — بو قانلارین دریاسی
ظولمون قارشیسین آلان — ساحل آنجاق محشردیر
اوگونده بللی اولور — هر ظالیمین جزاسی
گومان ائدەرسم «زهرا» — گلن ساعت محشره
یارالی تنله گلیر — صدرین «بنت الهدیٰ» سی
ای اصغری اوخلانان — ای خیمەسی اودلانان
هیچ بیر زامان توکنمز — شیعەلرین بو یاصی
«مهدی» ظهورونا دەك — واردی سئوەنلری نین
هر یئرده کربلاسی — هر گونده عاشوراسی

علی ترزی

دور دور گیتمه

دور دور گیتمه — وصیتم وار دور دور گیتمه
آنام زهراء سویلویوبتی — یالغوز گونون یادلویوبتی
حسین میدانه گیدەنده — بوغازیندان أوپ دیوپتی
عباس یوختو أکبر یوختو — کیمسه سیزیغ دور دور گیتمه

دور دور گیتمه

دور دور قارداش قوربان سنه — سن اولموشتون قالخان منه
أویان قارداش قوربان سنه — سن اولموشتون قالخان منه

www.turklib.com

مـدینه‌ده‌ن سـن گـه‌تیردین‌دیدین زیـــنبْ بـــوجان ســـنه
ســنسیز زیـنب نـیله‌ر قـارداش کـیمسه سـیزیغ دور دور گـیتمه

دور دور گیتمه

إمـــام آتـــینا مـینه‌نده سکـــینه دوردو قـــارشیندا
بـــابا بـــیزی یـــالغوز قـویما بـــوظالیملارین آلیـــنده
عـموم یـوختی قـاسم یـوختی بیکه‌س قالدیغ دور دور گیتمه

دور دور گیتمه

بـــابا ســنیسز یـتیم قـالام گـوز یـاشلاریم اوزم سیلّه‌م
ســن گـیده‌نن صـونرا والله قـــولوباغلی أســیر أولّام
قـویما گـیده‌م قـویما گیده‌م رحم إیت منه دور دور گیتمه

دور دور گیتمه

ســنسیز بـابا حـیران قـالام بـاغری قـانلی بـی کس اُولاّم
جـان ویـرّه‌م بـاشین اوسـته بـــوعالمه فـــغان صـــالام
تـــمیز ألیـــن چک بـاشیما یـتیم أولدوم دور دور گیتمه

دور دور گیتمه

إمـــام حـــق تک جـــهاندا یـالغوز قـالدی بـو مـیداندا
اولدو یـــاری یـــاورلاری جاندان گیچتی دیـن یـولوندا
غـریب اولدو دیـن إسـلامه سنسیز غریب دور دور گیتمه

دور دور گیتمه

ذو الجـــناحه ســـوار أولدو گـــوز یـاشلاری قـانلا دولدو
ســوسوز عـریان شـهید اولدو خـــیمه‌لری آتش دولدو
قـــوم آشـرار بـی رحـیمدور رحم إیتمه‌زله‌ر دور دور گیتمه

دور دور گیتمه

www.turklib.com

علی ترزی

حسین جانم حسین جان　　سویلرغ بز حسین جان
مـــللته اولدون فـــدا　　قربان سنه حسین جان

حسین سنی آنلادیغ　　جان جیگری داغلادیغ
ئولونجه دیلده‌ن دوشمز　　سننه پیمان باغلادیغ
قالاجاغ سنین ذکرن　　ییللر بویو حسین جان

ملتلر ایچره عیان
سنسین دائما قالان
تاریخه پارلاغ ویردین
قرآنه اولدون بیان
امّت اوغروجا بالله
صوصوز اُولدو حسین جان

هل من ناصر سوزونه　　اوخ گلدی صاغ گوزونه
اصغرین قربان ویردون　　باخمادون گل یوزونه
دینِ جدّیم صاغ قالسین　　سویلِبْسن حسین جان

یتیمله‌رین سوزلری
آغلاتی ملکله‌ری
میدانه گونده‌رمیشم
شبیه پیغمبری
تا قرآن یوجالانسن
قربان ویردون حسین‌جان

www.turklib.com

دولدی یاش کی گوزونه　　باخاندا گول یوزونه
قاسم قارداشم یادی　　وفا قیللام سوزونه
قانلی کفن گیرتّین　　دامادوه حسین جان

ابا الفضل علمدار　　صوصوزدان یاندی اصغر
قربان سنه عموجان　　سو مشکنی تیز گوندەر
نه فایده دوشدی آتان　　یتیش یتیش حسین جان
زینب بیکس قالانده　　آتا سوار اولانده
أل باغلی اسیر کیتی　　أبا الفضلی اُولنده
یرله گوك قان آغلری　　بو گون سنه حسین جان

آنديجمشغ اوزوه　　قانمز قاتاغ قانوه
غربت ألین جکه ریغ　　وفا قللیغ یولووه
کربلا یولون قانّان　　جیزارغ بز حسین جان

موسی داقوقلو

ایستمەم

ترك ایدیب دنیانی یاربّ تاج سلطان ایستمەم
گورمیشەم نور جلالن حور غلمان ایستمەم

ایدسەلر عشقنده جسمیم پارچا پارچا گرمنیم
یارەلریم باغلاسن گلیبسه لقمان ایستمەم!

گون اوگونده محشره قالسا بو عریان بدەنیم
گتیریب گلسه کفن النده دوشمان ایستمەم

www.turklib.com

کربلا اولایلاری

عربچه مقرم مقتلینده ن سه چمه لر

قاضی اوغلو

انتشارات شهریار
تلفن: ۲۴۲۴۱۷

www.turklib.com

آدرس - قم - خیابان آذر - نبوی شماره ۸۷ - کوچه شهید حبیبی - پلاک ۵ - تلفن: ۷۱۵۸۸۵

شابک: ۹۶۴-۵۹۳۴-۱۳-۳
ISBN:964-5934-13-3